LA OFERTA ACADÉMICA MÁS AMPLIA **DE POSTGRADOS**

Másteres Universitarios, Programas de Doctorado y Títulos Propios

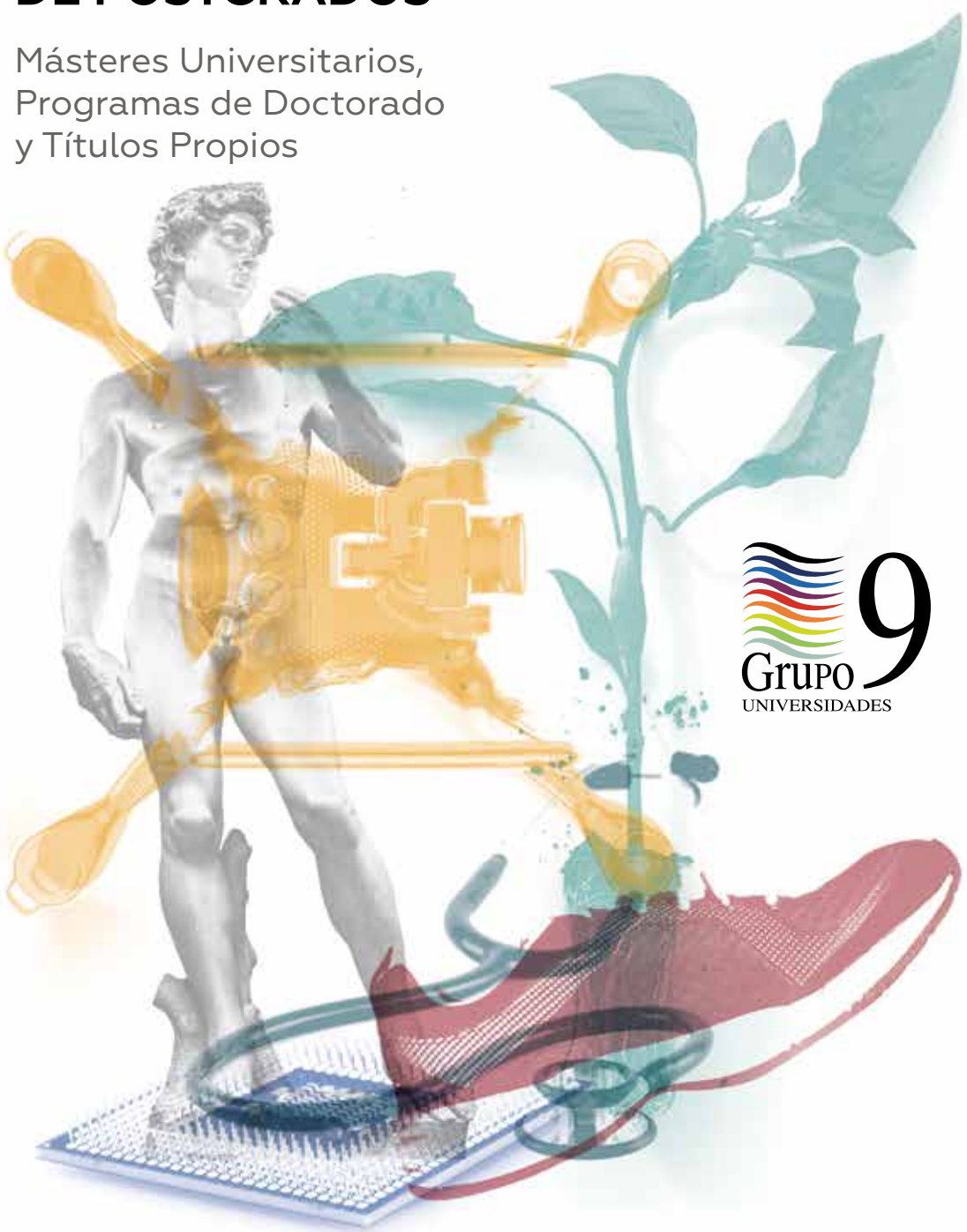

Grupo 9 Universidades

UC Universidad de Cantabria · UCLM Universidad de Castilla-La Mancha · UEX Universidad de Extremadura · UIB Universitat de les Illes Balears · UNIVERSIDAD DE LA RIOJA · Universidad de Oviedo · Universidad del País Vasco Euskal Herriko Unibertsitatea · upna Universidad Pública de Navarra · Universidad Zaragoza

La Asociación Grupo 9 de Universidades (G-9), creada en 1997, está compuesta por las siguientes universidades públicas: Universidad de Cantabria, Universidad de Castilla-La Mancha, Universidad de Extremadura, Universitat de les Illes Balears, Universidad de La Rioja, Universidad de Oviedo, Universidad del País Vasco / Euskal Herriko Unibertsitatea, Universidad Pública de Navarra y Universidad de Zaragoza.

El Grupo 9 de Universidades pone a disposición de todas las personas interesadas en obtener una formación de Postgrado **una cuidada selección de Másteres y Programas de Doctorado y Títulos Propios en las cinco ramas de conocimiento** (Artes y Humanidades; Ciencias; Ciencias de la Salud; Ciencias Sociales y Jurídicas e Ingeniería y Arquitectura).

Las universidades integrantes del G-9 acogen en sus distintos Campus, todos ellos con el sello de excelencia internacional a más de 170 mil estudiantess presenciales que cursan titulaciones de Grado y Postgrado.

El Grupo 9 mantiene unas sólidas relaciones entre las instituciones universitarias que conforman esta alianza con el propósito de optimizar los recursos económicos disponibles, así como los equipos humanos y las infraestructuras en el ámbito de la docencia y la investigación. Compartir esfuerzos nos permite incrementar resultados que ponemos al alcance de todo aquel que pudiera estar interesado en incorporarse a nuestra comunidad universitaria G-9.

Le invitamos, por todo ello, a que consulte nuestra página web **(www.uni-g9.net)** y conozca con mayor detalle nuestra amplia oferta formativa. Esperamos contar con usted muy pronto como estudiante del G-9 de Universidades.

Julio Rubio García

Presidente semestral del Grupo 9 de Universidades
Rector de la Universidad de La Rioja

Grupo 9 Universidades

POSTGRADOS UNIVERSITARIOS

Másteres Universitarios,
Programas de Doctorado
y Títulos Propios

GRUPO 9 UNIVERSIDADES

6 COMUNIDAD AUTÓNOMA DE CANTABRIA
8 **UNIVERSIDAD DE CANTABRIA**

10 COMUNIDAD AUTÓNOMA DE CASTILLA-LA MANCHA
12 **UNIVERSIDAD DE CASTILLA-LA MANCHA**

14 COMUNIDAD AUTÓNOMA DE LA RIOJA
16 **UNIVERSIDAD DE LA RIOJA**

18 PRINCIPADO DE ASTURIAS
20 **UNIVERSIDAD DE OVIEDO**

22 COMUNIDAD AUTÓNOMA VASCA
24 **UNIVERSIDAD DEL PAÍS VASCO / EUSKAL HERRIKO UNIBERTSITATEA**

26 COMUNIDAD FORAL DE NAVARRA
28 **UNIVERSIDAD PÚBLICA DE NAVARRA**

30 COMUNIDAD AUTÓNOMA DE ARAGÓN
32 **UNIVERSIDAD DE ZARAGOZA**

OFERTA DE POSTGRADOS

36 **MÁSTERES UNIVERSITARIOS**

42 **PROGRAMAS DE DOCTORADO**

46 **TÍTULOS PROPIOS**

CANTABRIA

Cueva del Moro Chufin

CANTABRIA es una comunidad **rica en yacimientos arqueológicos.**

Destacan en este aspecto las **pinturas de la cueva de Altamira,** datadas en el 37.000 A.C.

Junto a otras nueve cuevas cántabras, esta cavidad fue declarada **Patrimonio de la Humanidad por la Unesco.**

Centro Botín

Santander, península de la Magdalena

CANTABRIA es una comunidad autónoma española uniprovincial con una superficie total de 5.321 km² y una población de 580.229 habitantes en 2018.

Limita al este con el País Vasco (provincia de Vizcaya), al sur con Castilla y León (provincias de León, Palencia y Burgos), al oeste con el Principado de Asturias y al norte con el mar Cantábrico.

La ciudad de Santander es su capital y la localidad más poblada.

Mirador teleférico de Fuente Dé

San Vicente de la Barquera
Picos de Europa vistos desde la costa

Costa Quebrada

Destaca también por las **importantes muestras artísticas y arquitectónicas** pertenecientes a diferentes periodos históricos, las numerosas iglesias románicas, como **la Colegiata de Santillana del Mar**.

Santillana del Mar

Paisaje Somo

Cuenta con **más de 220 km. de costa** en los que pueden disfrutarse más de noventa playas.

Campus de Torrelavega

Campus desde el aire

UC
UNIVERSIDAD DE CANTABRIA

UNIVERSIDAD DE CANTABRIA

Apuesta por tu futuro

La Universidad de Cantabria (UC) es una institución pública creada en 1972.

Su principal objetivo es contribuir al progreso social a través de su compromiso con la excelencia docente y científica.

Cuenta con dos campus: uno en Santander y otro en Torrelavega, los principales núcleos urbanos de Cantabria.

Campus visto desde el parque de Las LLamas en Santander

Biblioteca

Por tamaño, la UC es la **44ª del Sistema Universitario Español.**

Cuenta con 11.369 estudiantes en el curso 2018-2019. Oferta 29 grados (más tres dobles grados), **44 másteres y 20 programas de doctorado.**

Campus desde el aire

A esta oferta se suma un amplio catálogo de títulos propios y otras enseñanzas. Alberga **5 institutos de investigación** (dos de los cuales son centros mixtos con el CSIC), 3 fundaciones, 1 centro de emprendimiento (CISE), 32 departamentos y 167 grupos de investigación.

Más de 1.200 profesores componen su plantilla docente y 580 el conjunto del Personal de Administración y Servicios (PAS).

Universidad de Cantabria

La UC es una **universidad muy competitiva en materia de captación de financiación nacional e internacional.**

Además, mantiene una estrecha relación con el sector empresarial, a través de proyectos de investigación y otras colaboraciones. De hecho, se encuentra en los primeros puestos en captación de fondos por profesor, lo que refleja el rasgo de universidad comprometida con la transferencia de investigación.

Forma parte del 5% de universidades del mundo que aparecen en el último Ranking de Shanghai y, por materias, es la séptima en Ingeniería Hidráulica y Marina.

Universidad de Cantabria

UNIVERSIDAD DE CANTABRIA
www.unican.es

Avda. de los Castros s/n
39005 Santander

Tel: + 34 942 20 15 00
Fax: + 34 942 20 10 78

CASTILLA-LA MANCHA

Museo de El Greco (Toledo)

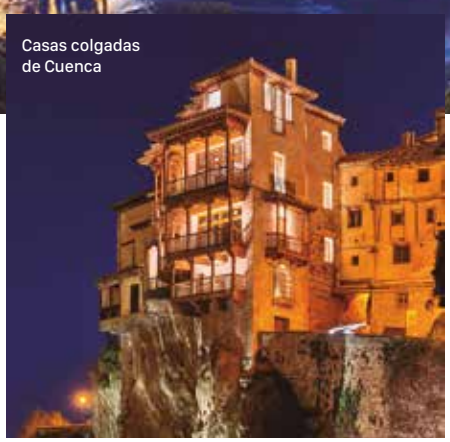
Casas colgadas de Cuenca

Castillo de Belmonte

CASTILLA-LA MANCHA
cuenta con **un rico patrimonio artístico y natural**

Destacan las tres ciudades declaradas por la Unesco como Patrimonio de la Humanidad **(Toledo, Cuenca y Almadén),** además de otras doce que forman parte del arte rupestre del arco mediterráneo de la península ibérica, o los espacios naturales protegidos (parques nacionales, naturales, reservas, microrreservas,...).

También, cuenta con una amplia red de Parques Arqueológicos, Castillos, Museos, minas industriales y un gran recorrido por las iglesias y ermitas.

CASTILLA-LA MANCHA es una comunidad autónoma española, que cuenta con 2.031.479 habitantes.

Está formada por 919 municipios que integran las provincias de Albacete (390.032 habitantes), Ciudad Real (502.578), Cuenca (198.718), Guadalajara (253.310) y Toledo (686.841).

Campos de la Alcarria (Guadalajara)

Alcalá del Júcar (Albacete)

Casco Antiguo de Toledo

La extensión total de Castilla-La Mancha es de **79.463 km²** (15,7% del total de España, es la 3ª comunidad con más extensión), su capital es la ciudad de Toledo.

Molinos de Consuegra (Toledo)

Alto Tajo (Guadalajara)

Falcultad de Derecho
y Ciencias Sociales,
campus de Ciudad Real

UCLM Universidad de Castilla-La Mancha

UNIVERSIDAD DE CASTILLA-LA MANCHA

Únete a la Universidad de tu vida

Campus de Ciudad Real

27.424 estudiantes en la Universidad de Castilla-La Mancha, de los cuales 21.876 realizaron estudios de grado, 1.851 de máster, 1.538 estudiantes hicieron doctorados y títulos propios 2.159.

Alumnos en la Fábrica de Armas (campus de Toledo)

Tiene 4 Campus: Albacete, Ciudad Real, Cuenca y Toledo.

Las seis sedes de la Universidad de Castilla-La Mancha son: Albacete, Almadén, Ciudad Real, Cuenca, Talavera de La Reina y Toledo.

Biblioteca
San Pedro Martir
(campus de Toledo)

Campus de Albacete

Durante el curso 2018/2019 había **4.087 personas** trabajando.

Como personal Docente e Investigador son 2.427 personas, como Personal de Administración y Servicios 1.116 y 544 como personal de Investigación y de Apoyo a I+D+i.

Laboratorio

Carrera solidaria (campus de Cuenca)

Facultad de Derecho y Ciencias Sociales (campus de Ciudad Real)

UNIVERSIDAD DE CASTILLA-LA MANCHA

www.uclm.es

Rectorado
C/ Altagracia 50
13071 Ciudad Real

Tel: + 34 902 20 41 00
Fax: + 34 902 20 41 30

LA RIOJA

Paisaje otoñal de viñedos en La Rioja

Monasterio de San Millán de la Cogolla

Estación de esquí de Valdezcaray

CUNA DE LA LENGUA

Destacan los monasterios de **San Millán de la Cogolla,** considerados "cuna del castellano", centros medievales de la cultura y declarados Patrimonio de la Humanidad por la Unesco en 1997.

LA RIOJA es una comunidad autónoma uniprovincial situada al norte de la Península Ibérica, en la frontera con el País Vasco, Navarra, Aragón y Castilla-León.

La superficie que abarca son 5.054 km^2 y tiene 312.830 habitantes.

Atravesada por el Camino de Santiago, hace gala de su condición de "cruce de caminos". **Es una región próspera, abierta e innovadora.**

Organizada en 174 municipios, la capital y ciudad con mayor número de habitantes es **Logroño** con 315.381 personas.

Catedral de Logroño

Camino de Santiago

Vinos de Denominación de Origen Calificada Rioja

Huellas de dinosaurio

DINOSAURIOS

Es uno de los **territorios paleontológicos más importantes del mundo** en cuanto a yacimientos icnitas (huellas de dinosaurio), que destacan por su número y conservación.

Una de sus señas de identidad está marcada por la producción de vinos, amparado por la **Denominación de Origen Calificada Rioja,** la más antigua de España, elaborando algunos de los vinos de mayor fama internacional.

Biblioteca Universitaria de La Rioja, en el centro del campus

UNIVERSIDAD DE LA RIOJA

UNIVERSIDAD DE LA RIOJA

Tu carrera hacia el éxito

Fundada en 1992, la Universidad de La Rioja es un **campus público** cuyo modelo de enseñanza está basado en grupos reducidos y la empleabilidad de sus estudiantes a través de los programas de movilidad internacional y la realización de prácticas profesionales en empresas e instituciones.

En 2001 fundó el portal Dialnet, un proyecto cooperativo que se ha convertido en el primer portal de artículos científicos en español.

Cuenta con 6.048 estudiantes y la plantilla está formada por 721 personas (PDI 454; PAS 267). El campus está en Logroño.

Interior de la Biblioteca Universitaria de La Rioja

Enseñanza personalizada con grupos reducidos y tutorías

Exterior de la Escuela Técnica Superior de Ingeniería Industrial

Interior del invernadero experimental, situado en la cubierta de la bodega experimental

Campus integrado en la ciudad, cercano al centro y con amplias zonas verdes

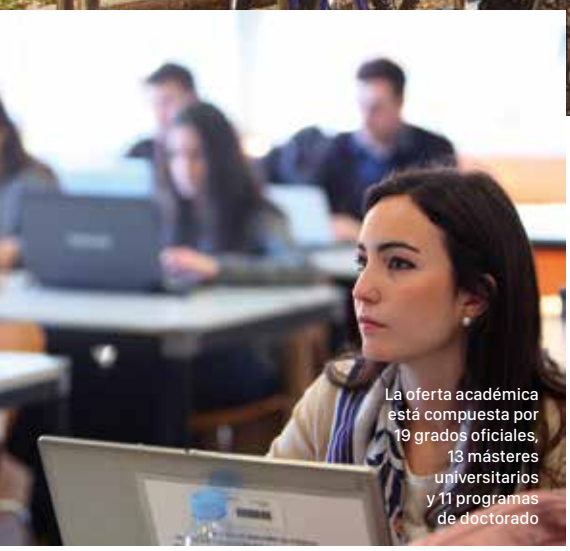

La oferta académica está compuesta por 19 grados oficiales, 13 másteres universitarios y 11 programas de doctorado

En la Universidad de La Rioja se pueden realizar **19 estudios de grado, 13 de másteres y 12 de doctorado,** además de otras enseñanzas como: títulos propios, cursos de verano, cursos de Español para extranjeros y Universidad de la Experiencia.

UNIVERSIDAD DE LA RIOJA

www.unirioja.es

Avda. de la Paz 93
26004 Logroño

Tel: + 34 941 29 91 00

ASTURIAS

El Real Sitio de Covadonga guarda la memoria del primer rey asturiano, Pelayo

COVADONGA

La cueva y la Basílica de Covadonga, un lugar montañoso de pintoresca belleza en el que la Virgen se le apareció al rey Pelayo y le infundió el valor para iniciar la Reconquista.

EL PRINCIPADO DE ASTURIAS es una comunidad autónoma española uniprovincial que tiene una superficie de 10.603,57 km^2.

La comunidad está dividida en 78 concejos. **Su capital es la ciudad de Oviedo/Uviéu.**

Las principales poblaciones asturianas se concentran en la zona central del principado, desde la costa al interior, siguiendo los valles mineros.

La ciudad más poblada es **Gijón/Xixón, con 272.365 habitantes, seguida de la capital autonómica, Oviedo/Uviéu, con 220.301 habitantes.**

La población total es de 1.034.960 habitantes.

Trescientos cuarenta y cinco kilómetros de costa en Asturias

La orografía asturiana favorece la práctica del senderismo y deportes de montaña

Santa María del Naranco es una joya del Prerrománico asturiano

EL REINO DE ASTURIAS

Nacido en plena Reconquista, convirtió al Principado en el corazón de una nueva Europa, con una monarquía interesada en el talento que **fructificó en un estilo arquitectónico único: el Arte Prerrománico Asturiano,** que se extiende por multitud de concejos como **Santa María del Naranco,** la más significativa construcción del arte prerrománico europeo.

La costa asturiana tiene más de doscientas playas

401 kilómetros de la costa mejor conservada de España.

Son Patrimonio de la Humanidad por la UNESCO: las cuevas de arte rupestre-neandertal de Sidrón de alrededor de 200.000 años, y los itinerarios del norte del Camino de Santiago.

Asturias cuenta con siete Reservas de la Biosfera declarados por la Unesco

El Principado de Asturias cuenta con **7 Reservas de la Biosfera declaradas por la UNESCO,** destacan los Picos de Europa.

La Universidad de Oviedo fue fundada en 1608

La Universidad de Oviedo aúna tradición con modernidad

La Universidad de Oviedo es la **institución pública de educación superior e investigación** del Principado de Asturias.

Con más de 400 años de historia, **dispone de una completa oferta de grados** adaptados al Espacio Europeo de Educación Superior (EEES) en todas las ramas de conocimiento, itinerarios bilingües, dobles titulaciones con universidades internacionales, **y postgrados interuniversitarios** y en colaboración con más de 250 empresas.

Cuenta con **22.000 estudiantes,** 2.000 docentes e investigadores, 1.000 trabajadores de administración y servicios. Ofrece **58 grados** (3 dobles y 19 titulaciones con itinerarios bilingües), **60 másteres universitarios,** **5 Másteres Erasmus Mundus** (3 coordinados por la Universidad de Oviedo), **25 programas de doctorado,** 63 títulos propios, 287 plazas en residencias universitarias. Hay 1.500 estudiantes internacionales, 17 facultades y escuelas y 38 departamentos.

Iglesia prerrománica de San Julián de los Prados, cercana al campus

La Universidad mantiene un firme compromiso con los Objetivos de Desarrollo

Universidad de Oviedo
Universidá d'Uviéu
University of Oviedo

UNIVERSIDAD DE OVIEDO

La Universidad de Asturias Ad Futurum

Laboratorios de la Universidad de Oviedo

Tiene **siete campus** en tres ciudades, Oviedo (El Cristo, El Milán, Llamaquique, Catalanes y Oviedo-centro), Gijón y Mieres.

La institución académica dispone de completas instalaciones deportivas, y modernos alojamientos para estudiantes, docentes y personal de administración y servicios. Además, ofrece un amplio catálogo de cursos de idiomas, servicios de orientación al estudiante y asesoramiento en la búsqueda de empleo.

En la Universidad de Oviedo el carnet universitario es una tarjeta deportiva

MOTOR DE LA INVESTIGACIÓN REGIONAL

La Universidad de Oviedo **desarrolla el 80% de la I+D+i de Asturias,** y cuenta con servicios y equipamientos punteros para facilitar la transferencia de conocimiento hacia el tejido productivo.

COMPROMISO CON LA SOCIEDAD

Fiel al legado histórico, la actividad de difusión del conocimiento se extiende fuera de los campus por toda la geografía del Principado de Asturias. En el marco de la responsabilidad social institucional, la Universidad de Oviedo dispone de **servicios para la atención y apoyo a las personas con necesidades específicas** y de un espacio solidario donde desarrollar acciones de voluntariado y cooperación internacional.

Asimismo, la Unidad de Igualdad vela por el **cumplimiento de las políticas de igualdad de género y de conciliación familiar.**

UNIVERSIDAD DE OVIEDO

www.uniovi.es

Edificio Histórico c/ San Francisco 3
333003 Oviedo

Tel: +34 985 10 30 00

PAÍS VASCO

La Comunidad Autónoma del País Vasco, **EUSKADI,** es una de las 17 regiones que componen el Estado Español. El País Vasco está dividido en 3 territorios históricos: Álava, Bizkaia y Gipuzkoa.

La **capital** administrativa del País Vasco es **Vitoria-Gasteiz;** sin embargo, **Bilbao es la ciudad más grande de la región. San Sebastián-Donostia es el destino turístico más conocido.**

Bilbao

San Sebastián-Donostia

VITORIA-GASTEIZ

Con 250.051 habitantes, es la capital del País Vasco. Destaca en el barrio medieval la catedral gótica de Santa María y la plaza de la Virgen Blanca.

SAN SEBASTIÁN-DONOSTIA

186.667 habitantes, ciudad majestuosa con **hermosas playas y una escena culinaria impresionante,** se convirtió en ciudad turística durante la Belle Époque, cuando la reina regente María Cristina estableció aquí su residencia de verano.

BILBAO

Con 346.332 habitantes, es el corazón palpitante del País Vasco, así como su ciudad más grande y cosmopolita. La principal atracción para los visitantes es el Museo Guggenheim, impresionante edificio diseñado por Frank Gehry y considerado una de las estructuras más importantes de la arquitectura contemporánea.

HONDARRIBIA

Localidad de la costa vasca, repleta de hermosas casas con coloridos balcones de madera.

LA RIOJA ALAVESA

Destaca por su vino, que reúne unas características muy particulares y de una calidad excepcional.

Hondarribia

Txindoki

El País Vasco, un lugar lleno de **maravillas naturales,** muchas de las cuales forman parte de parques naturales protegidos, entre los que destacan Gorbeia, Urkiola y Valderejo.

Gernika destaca por su importancia tanto política como histórica. El Árbol de Gernika simboliza las libertades de los vascos y las vascas y bajo sus ramas juran el cargo los lehendakaris (presidentes del País Vasco).

Reducida a escombros en el bombardeo de 1937, Gernika es un icono antibelicista, como muestra su **Museo de la Paz**.

Gastronomia - Mercado de Ordizia

Rioja alavesa

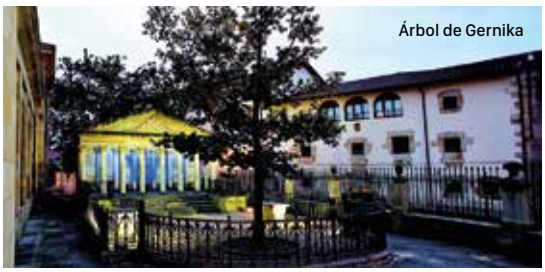

Árbol de Gernika

Universidad del País Vasco · Euskal Herriko Unibertsitatea

UNIVERSIDAD DEL PAÍS VASCO

Desde aquí a cualquier conocimiento

Campus de Bizkaia, Área de Leioa-Erandio

Centro Carlos Santamaría, del Campus de Gipuzkoa

La Universidad del País Vasco/ Euskal Herriko Unibertsitatea es la **principal institución de educación superior del País Vasco** y una de las más importantes de España en cuanto a volumen de resultados docentes, investigación, e innovación y desarrollo tecnológico. Actualmente está clasificada entre las 400 mejores universidades del mundo, según el ranking de Shanghai.

La UPV/EHU cuenta con implantación en todos los territorios de la Comunidad Autónoma Vasca. Es una universidad pública, con **vocación investigadora,** enraizada en la cultura vasca, abierta al mundo, que desarrolla un importante liderazgo intelectual dentro de la sociedad en que se inserta y con un claro compromiso ético y social.

Tres campus, veinte centros de estudio y una amplia oferta académica de grado y de posgrado son sus referencias académicas. Más de 50.000 personas acuden diariamente a la universidad, como alumnado, profesorado y personal de investigación y de gestión, para desarrollar su trabajo.

Facultad de Química

Campus de Álava

Biblioteca de la Escuela de Ingeniería de Bilbao

Facultad de Ciencias Sociales y de la Comunicación

La UPV/EHU tiene la calificación de Campus de Excelencia Internacional, concedido por el Ministerio de Educación tras una evaluación independiente, y ha impulsado, en colaboración con la Universidad de Burdeos, un campus transfronterizo único en Europa.

PDI: 5.520; PAS: 1.568

Cuenta con 42.776 estudiantes: 34.450 en formación de Grado, 3.505 en Másteres y Formación Continua, 3.857 en Doctorado y 964 en Aulas de la Experiencia.

UNIVERSIDAD DEL PAÍS VASCO / EUSKAL HERRIKO UNIBERTSITATEA

www.ehu.eus

Barrio Sarriena s/n
48940 Leioa, Bizkaia

Tel: + 34 94 601 31 37

NAVARRA

En el norte de la Península Ibérica, en el límite con Francia, surge **NAVARRA.**

Su pasado histórico le ha proporcionado un **rico legado cultural y artístico, como el Camino de Santiago.**

En 10.421 km^2, la Comunidad Foral de Navarra se caracteriza por tener una gran variedad de paisajes y cultura, producto de un rico patrimonio histórico y artístico y recursos naturales bien conservados.

Navarra, con una población de más de 640.000 personas, está a la cabeza de las regiones españolas por su nivel de vida.

Ayuntamiento de Pamplona

Castillo de Javier

PAMPLONA

La capital de Navarra, es una ciudad de 200.000 habitantes, acogedora, con excelentes servicios, buenas comunicaciones y muy segura.

Sus parques y jardines la convierten en **una de las mayores "ciudades verdes" de Europa.**

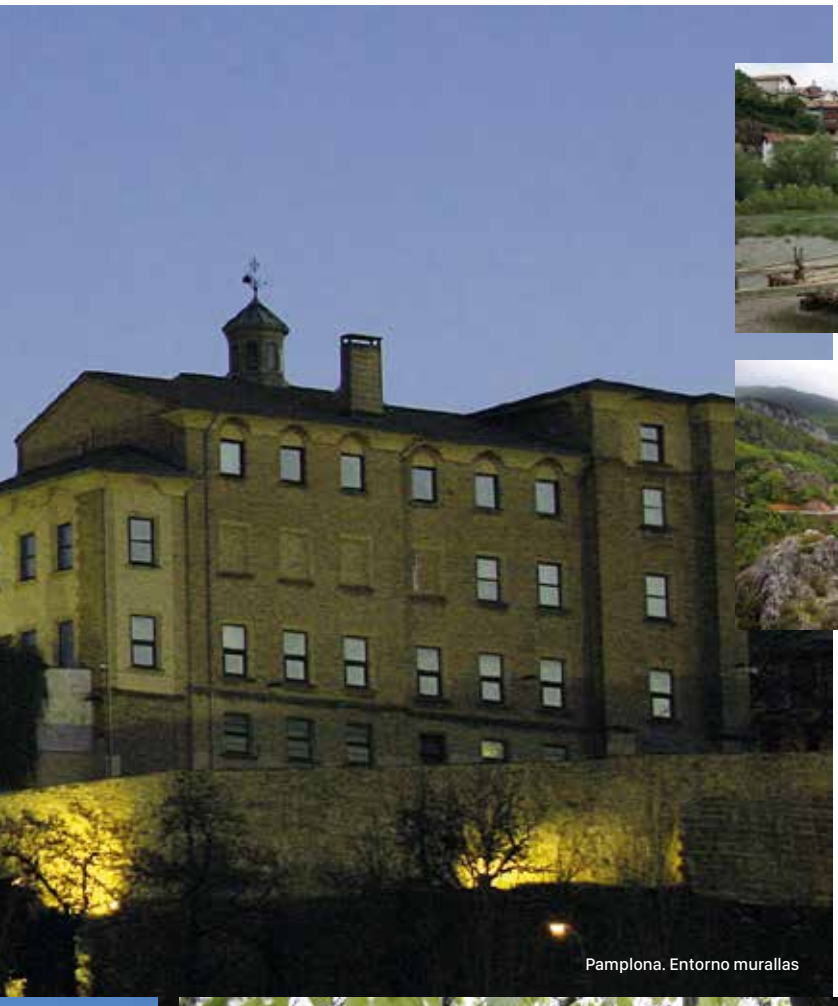
Pamplona. Entorno murallas

Burgui

Arze / Betelu

TUDELA

La segunda ciudad de Navarra en cuanto a población (35.000 habitantes), es la capital de una próspera comarca agrícola e industrial (la Ribera).

Con un riquísimo legado histórico, artístico y cultural, Tudela se enclava en un paisaje dominado por el **Parque Natural de las Bardenas Reales,** un territorio semidesértico declarado **Reserva de la Biosfera por la Unesco.**

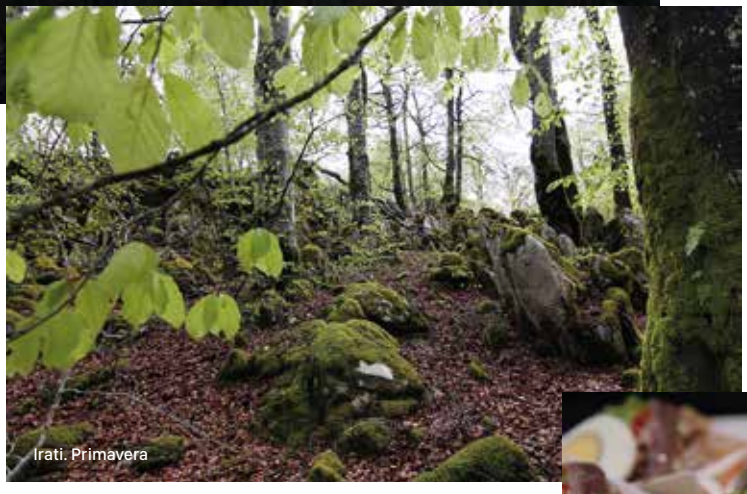
Irati. Primavera

Pintxos

Internacionalmente, Pamplona es conocida por las fiestas de San Fermín y sus encierros, que se celebran cada mes de julio.

upna
Universidad Pública de Navarra
Nafarroako Unibertsitate Publikoa

UNIVERSIDAD PÚBLICA DE NAVARRA

Construye tu futuro

Creada en 1987 por el Parlamento de Navarra, la Universidad Pública de Navarra (UPNA) es una universidad pública, de pequeño tamaño en el contexto universitario español, con **sedes en Pamplona y Tudela.**

Su actividad académica se desarrolla en las ramas de conocimiento de Ingeniería, Ciencias, Ciencias de la Salud y Ciencias Sociales y Jurídicas, y es una universidad con un elevado componente politécnico.

Se encuentra en el grupo de cabeza de las universidades españolas en docencia, investigación y transferencia, ya que, **junto con otras 16 universidades públicas españolas, se sitúa en el primer cuartil con mayor productividad global** (Ranking ISSUE 2017, BBVA-IVIE).

Campus de Arrosadia de la UPNA

Campus de Tudela

Panorámica de la UPNA, con la biblioteca al fondo

Biblioteca del campus de Arrosadia

Un momento de descanso en el campus

Taller de yoga

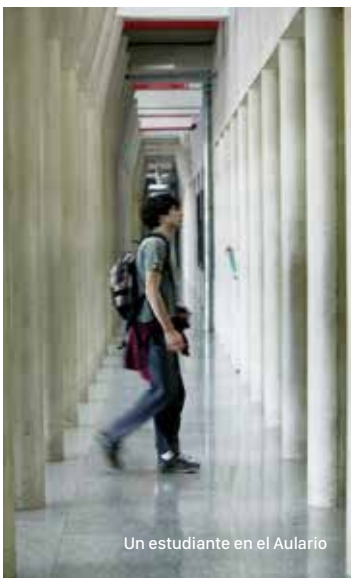

Un estudiante en el Aulario

La UPNA cuenta con 8.764 alumnos; 1.180 profesores docentes e investigadores y 489 personas forman parte del personal de administración y servicios.

UNIVERSIDAD PÚBLICA DE NAVARRA

www.unavarra.es

Campus de Arrosadía
31006 Pamplona

Tel: + 34 948 16 90 00
Fax: + 34 948 16 91 69

ARAGÓN

ARAGÓN la atraviesa el río Ebro y la coronan los Pirineos, con 47.720 km^2 y con 1.308.750 habitantes, es una comunidad con tres provincias: Zaragoza, Huesca y Teruel.

La ciudad de Zaragoza, su capital, es la quinta de las españolas por población (664.938 habitantes), conocida por su ornamentada arquitectura mudéjar, como la que se puede admirar en la basílica de Nuestra Señora del Pilar de Zaragoza, de 1686. La herencia histórica desde los romanos o la España musulmana se puede apreciar en sus calles o museos.

El Alma del Ebro de Zaragoza

Palacio de la Aljafería de Zaragoza

Escalinata de Teruel

ARAGÓN se identifica con **el antiguo reino de Aragón,** forjado en tiempos medievales.

Sus tres provincias, sus ciudades y pueblos monumentales es la historia y origen de España, los vestigios de las civilizaciones que en la Península Ibérica se asentaron.

EN TERUEL

Lo más notable de su arquitectura es la **herencia Mudéjar** presente en impresionantes monumentos, consecuencia de un largo dominio musulmán.

Los monumentos más destacados son la catedral, con sus bellísimos campanarios y las iglesias de San Martín, San Pedro y El Salvador.

Calle Alfonso I de Zaragoza

Catedral de Huesca

Aragón alberga uno de los parques nacionales de España, **el Parque Nacional de Ordesa y Monte Perdido,** el segundo parque nacional más antiguo de España, declarado en 1918, y ocupa una superficie de 15.608 hectáreas.

Basílica del Pilar de Zaragoza

Seo de Zaragoza

Puente de Piedra de Zaragoza

HUESCA

Situada a los pies de los Pirineos, ofrece **parajes naturales y monumentos medievales de increíble belleza.**

Facultad de Educación

Creada el 10 de septiembre de 1542, el emperador Carlos V a instancia de los síndicos de Zaragoza, firmaba en las Cortes de Aragón, reunidas en Monzón, un privilegio que elevaba aquel estudio de artes al rango de **"Universidad general de todas las ciencias".**

Los campus que componen la Universidad de Zaragoza son cuatro: Zaragoza, Huesca, Teruel y La Almunia de Doña Godina.

Vicerrectorado del Campus de Teruel

Aula Magna Edificio Paraninfo

Paraninfo

UNIVERSIDAD DE ZARAGOZA

Tradición y modernidad

Biblioteca María Moliner

En el curso 2018/2019 el número de **alumnos de grado fueron 26.465, de máster 2.436 y de doctorado 2.115.**

1.374 alumnos en Estudios Propios / Formación Permanente.

El profesorado (investigadores y eméritos excluidos) ascendió a **3.618 personas.**

Y en cuanto a personal de administración y servicios fueron 1.724 personas.

Campus San Francisco

Campus Río Ebro

Facultad de Derecho

UNIVERSIDAD DE ZARAGOZA

www.unizar.es

C/ Pedro Cerbuna 12
50009 Zaragoza

Tel: +34 976 76 10 00

UNIVERSIDAD DE CANTABRIA
www.unican.es

UNIVERSIDAD DE CASTILLA-LA MANCHA
www.uclm.es

UNIVERSIDAD DE LA RIOJA
www.unirioja.es

UNIVERSIDAD DE OVIEDO
www.uniovi.es

UNIVERSIDAD DEL PAÍS VASCO/ EUSKAL HERRIKO UNIBERTSITATEA
www.ehu.eus

UNIVERSIDAD PÚBLICA DE NAVARRA
www.unavarra.es

UNIVERSIDAD DE ZARAGOZA
www.unizar.es

Grupo 9 Universidades

POSTGRADOS UNIVERSITARIOS

Másteres Universitarios,
Programas de Doctorado
y Títulos Propios

MÁSTERES UNIVERSITARIOS

Grupo 9 UNIVERSIDADES

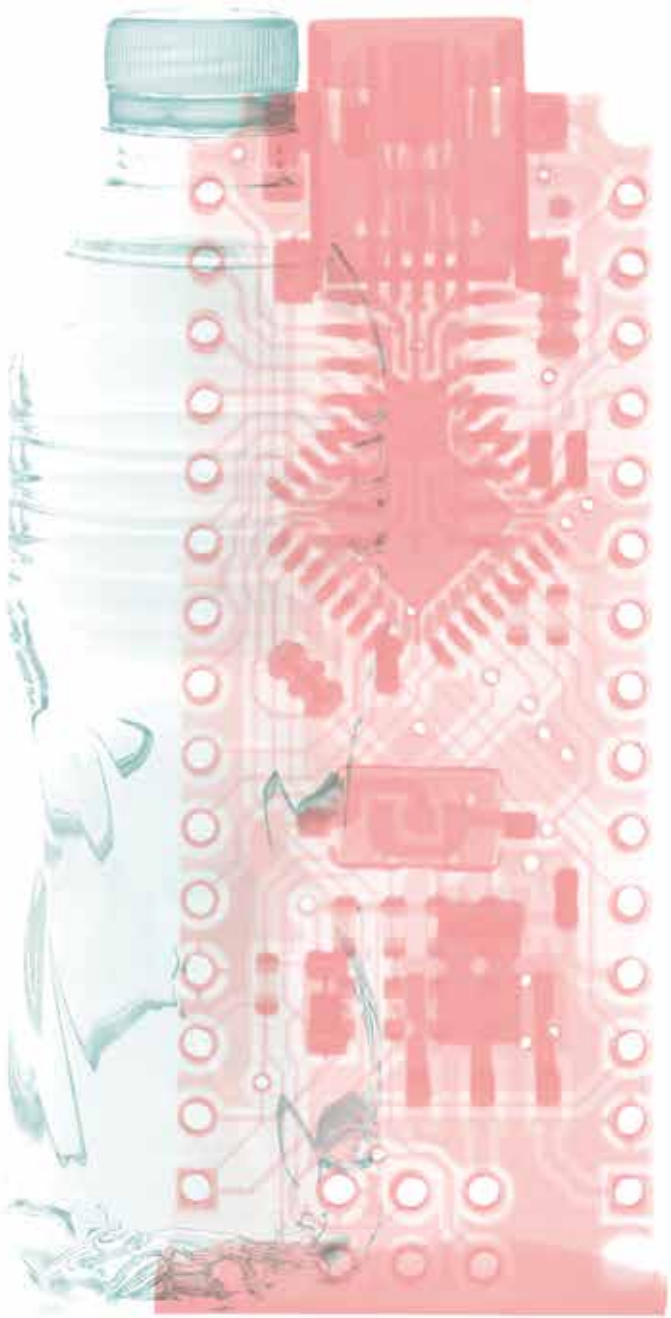

ARTES Y HUMANIDADES

Adquisición de Lenguas en Contextos Multilingües (LAMS) / Language Acquisition in Multilingual Settings (LAMS)	UPV/EHU
Antropología Aplicada: Entre la diversidad y la Globalización	UCLM
Arte Contemporáneo Tecnológico y Performativo	UPV/EHU
Cerámica: Arte y Función	UPV/EHU
Conservación y Exhibición de Arte Contemporáneo (CYXAC)	UPV/EHU
Del Mediterráneo al Atlántico: la Construcción de Europa entre el Mundo Antiguo y Medieval	UC
Enseñanza de Español como Lengua Extranjera	UC
Erasmus Mundus Estudios de las Mujeres y de Género	UO
Español como Lengua Extranjera	UO
Estudios Avanzados en Historia del Arte	UZ
Estudios Avanzados en Historia del Arte: Investigación y Gestión	UO
Estudios Avanzados en Humanidades	UR
Europa y el Mundo Atlántico: Poder, Cultura y Sociedad	UPV/EHU
Filosofía, Ciencia y Valores	UPV/EHU
Género y Diversidad	UO
Gestión del Patrimonio Cultural	UZ
Historia Contemporánea	UC UPV/EHU UZ
Historia Moderna: Monarquía de España. s. XVI-XVIII	UC
Historia y Análisis Sociocultural	UO
Investigación en Filosofía	UZ
Investigación en Humanidades, Cultura y Sociedad	UCLM
Investigación en Letras y Humanidades	UCLM
Investigación en Prácticas Artísticas y Visuales	UCLM
Investigación y Creación en Arte	UPV/EHU
Investigación y Estudios Avanzados en Historia	UZ
Lengua Española y Lingüística	UO
Lingüística Teórica y Experimental	UPV/EHU
Lingüística y Filología Vascas / Euskal Hizkuntzalaritza eta Filologia	UPV/EHU
Literatura Comparada y Estudios Literarios	UPV/EHU
Mundo Antiguo y Patrimonio Arqueológico	UZ
Musicología	UR
Patrimonio Histórico y Territorial	UC
Patrimonio Histórico: Investigación y Gestión	UCLM
Patrimonio Musical	UO
Pintura	UPV/EHU
Prehistoria y Arqueología	UC
Recursos Territoriales y Estrategias de Ordenación	UC UO

CIENCIAS

Agrobiología Ambiental	UPNA UPV/EHU
Análisis de Datos para la Inteligencia de Negocios	UO
Biodiversidad, Funcionamiento y Gestión de Ecosistemas	UPV/EHU
Biotecnología Alimentaria	UO
Biotecnología Aplicada a la Conservación y Gestión Sostenible de Recursos Vegetales	UO
Biotecnología Cuantitativa	UZ
Biotecnología del Medio Ambiente y la Salud	UO
Calidad, Seguridad y Tecnología de los Alimentos	UZ
Ciencia de Datos / Data Science	UC
Ciencia e Ingeniería de la Luz	UC
Ciencia y Tecnología Cuánticas	UPV/EHU
Ciencias Analíticas y Bioanalíticas	UO
Conservación Marina	UO
Contaminación y Toxicología Ambientales	UPV/EHU
Enología Innovadora	UPV/EHU
Erasmus Mundus en Ingeniería de Membranas	UZ
Erasmus Mundus en Medio Ambiente y Recursos Marinos / Erasmus Mundus Master of Science in Marine Environment and Resources -MEREMMC-	UPV/EHU
Erasmus Mundus en Recursos Biológicos Marinos (IMBRSea)	UPV/EHU
Erasmus Mundus en Recursos Biológicos Marinos	UO
Estudios de la Ciencia, la Tecnología y la Innovación	UO
Física Avanzada: Partículas, Astrofísica, Nanofísica y Materiales Cuánticos	UO
Física de Partículas y del Cosmos	UC
Física y Matemáticas - FISYMAT *(Interuniversitario)*	UCLM
Física y Tecnologías Físicas	UZ
Física, Instrumentación y Medio Ambiente	UC

Geología: Técnicas y Aplicaciones	UZ
Gestión de Suelos y Aguas	UPNA
Gestión del Paisaje. Patrimonio, Territorio y Ciudad	UPV/EHU
Innovación y Desarrollo de Alimentos de Calidad	UCLM
Investigación Básica y Aplicada en Recursos Cinegéticos	UCLM
Investigación en Química	UCLM
Matemáticas y Computación	UC
Materiales Nanoestructurados para Aplicaciones Nanotecnológicas	UZ
Modelización e Investigación Matemática, Estadística y Computación	UR UO UPNA UPV/EHU UZ
Nanociencia y Nanotecnología Molecular *(Interuniversitario)*	UCLM
Nanociencia / Nanoscience	UPV/EHU
Nuevos Materiales	UC UPV/EHU
Química Industrial	UZ
Química Molecular y Catálisis Homogénea	UZ
Química Sintética e Industrial	UPNA UPV/EHU
Química Teórica y Modelización Computacional / Theoretical Chemistry and Computational Modelling *(Interuniversitario)*	UC UO UPV/EHU
Química y Biotecnología	UR
Química y Desarrollo Sostenible	UO
Química y Polímeros	UPV/EHU
Recursos Geológicos e Ingeniería Geológica	UO
Sostenibilidad Ambiental en el Desarrollo Local y Territorial	UCLM
Tecnología, Gestión e Innovación Vitivinícola	UR
Viticultura, Enología y Comercialización del Vino	UCLM

CIENCIAS DE LA SALUD

Análisis Forense	UPV/EHU
Análisis y Gestión de Emergencia y Desastre	UO
Aspectos Clínicos y Básicos del Dolor	UC
Avances en Neurorehabilitación de las Funciones Comunicativas y Motoras	UC
Biología Molecular y Biomedicina	UC UPV/EHU
Biología y Tecnología de la Reproducción	UO
Biomedicina Experimental	UCLM
Biomedicina y Oncología Molecular	UO
Calidad y Seguridad Alimentaria	UPV/EHU
Condicionantes Genéticos, Nutricionales y Ambientales del Crecimiento y Desarrollo	UC UZ
Cuidados de Enfermería de Larga Duración	UCLM
Enfermería de Urgencias y Cuidados Críticos	UO
Envejecimiento Saludable y Calidad de Vida	UPV/EHU
Erasmus Mundus en Enfermería de Urgencias y Cuidados Críticos	UO
Erasmus Mundus Salud Pública en Desastres	UO
Evaluación y Entrenamiento Físico para la Salud	UZ
Farmacología. Desarrollo, Evaluación y Utilización Racional de Medicamentos	UPV/EHU
Fisioterapia del Deporte y Readaptación a la Actividad Física	UC
Gerontología Social	UZ
Gestión Integral e Investigación de las Heridas Crónicas	UC
Ingeniería Biomédica	UPV/EHU
Iniciación a la Investigación en Ciencias de la Enfermería	UZ
Iniciación a la Investigación en Medicina	UZ
Iniciación a la Investigación en Salud Mental	UC
Investigación Biomédica	UPV/EHU
Investigación en Ciencias de la Salud	UPNA
Investigación en Cuidados de Salud	UC
Investigación en Neurociencias	UO
Investigación Psicología Aplicada	UCLM
Investigación Sociosanitaria	UCLM
Investigación Traslacional en Fisioterapia (MUITF)	UC
Microbiología y Salud	UPV/EHU
Neurociencias	UPV/EHU
Nutrición Animal	UZ
Nutrición y Salud	UPV/EHU
Ortodoncia y Ortopedia Dentofacial	UO
Promoción de Salud y Desarrollo Social	UPNA
Psicología General Sanitaria	UCLM UO UPV/EHU UZ
Salud Pública	UPNA UPV/EHU

UC Universidad de Cantabria | UCLM Universidad de Castilla-La Mancha | UR Universidad de La Rioja | UO Universidad de Oviedo

CIENCIAS SOCIALES Y JURÍDICAS

Abogacía	UO, UPV/EHU, UZ
Acceso a la Abogacía	UCLM, UR, UPNA
Acceso a la Profesión de Abogado	UC
Administración y Dirección de Empresas	UO
Antropología Social	UPV/EHU
Aprendizaje a lo largo de la vida: Iniciación a la Investigación	UZ
Aprendizaje y Enseñanza de Segundas Lenguas / Second Language Learning and Teaching	UC
Auditoría de Cuentas y Contabilidad Superior	UPV/EHU
Auditoría	UZ
Banca y Finanzas Cuantitativas	UPV/EHU
Banca y Finanzas Cuantitativas *(Interuniversitario)*	UCLM
Ciencias Actuariales y Financieras	UPV/EHU
Ciencias de la Actividad Física y del Deporte	UPV/EHU
Comunicación Multimedia UPV/EHU - EITB / Multimedia Komunikazioa UPV/EHU - EITB	UPV/EHU
Comunicación Social	UPV/EHU
Consultoría de Información y Comunicación Digital	UZ
Consultoría y Asesoría Financiera y Fiscal	UCLM
Contabilidad y Finanzas	UZ
Crecimiento y Desarrollo Sostenible *(On line)*	UCLM
Criminología y Delincuencia Juvenil	UCLM
Derecho Constitucional	UCLM
Derecho de la Administración Pública	UZ
Derecho Privado Patrimonial	UPNA
Derechos Fundamentales y Poderes Públicos	UPV/EHU
Desarrollo y Cooperación Internacional	UPV/EHU
Dirección de Empresas	UPNA
Dirección de Empresas (MBA)	UC
Dirección de Empresas Turísticas	UCLM
Dirección de Marketing (Empresas Turísticas)	UC
Dirección Empresarial desde la Innovación y la Internacionalización	UPV/EHU
Dirección y Gestión de Adquisiciones de Sistemas para la Defensa	UZ
Dirección y Planificación del Turismo	UO, UZ
Dirección, Estrategia y Marketing	UZ
Economía	UZ
Economía Internacional y Relaciones Laborales *(Interuniversitario)*	UCLM
Economía Social y Solidaria	UPV/EHU
Economía: Aplicaciones Empíricas y Políticas / Master in Economics: Empíricas Applications and Policies	UPV/EHU
Economía: Instrumentos del Análisis Económico	UC, UO, UPV/EHU
Educación Física en Educación Primaria y Deporte en edad escolar	UCLM
Empresa y Tecnologías de la Información	UC
Enseñanza Integrada de Lengua Inglesa y Contenidos: Educación Infantil y Primaria	UO
Estrategia y Marketing de la empresa *(se imparte en castellano en todos los Campus. En el Campus de Toledo, además, se imparte en inglés)*	UCLM
Estudios Avanzados sobre el Lenguaje, la Comunicación y sus Patologías	UZ
Estudios Feministas y de Género	UPV/EHU
Estudios Internacionales	UPV/EHU
Finanzas y Dirección Financiera	UPV/EHU
Fiscalidad Internacional y Comunitaria	UCLM
Formación del Profesorado de Educación Secundaria	UC
Formación del Profesorado de Educación Secundaria Obligatoria y Bachillerato, Formación Profesional y Enseñanzas de Idiomas	UPV/EHU
Formación del Profesorado de Educación Secundaria Obligatoria, Bachillerato y Formación Profesional	UO
Gestión Administrativa	UZ
Gestión de Empresas	UR
Gestión de los Recursos Humanos y del Empleo	UPV/EHU
Gestión por Procesos con Sistemas Integrados de Información ERP	UPNA
Gestión, Organización y Economía de la Empresa	UPNA
Globalización y Desarrollo	UPV/EHU
Gobernanza y Estudios Políticos	UPV/EHU
Ingeniería Industrial+ Dirección de Empresas *(Doble Máster)*	UPNA
Iniciativa Empresarial: Análisis y Estrategias	UCLM
Internacional en Sociología Jurídica / International Master in Sociology of Law	UPV/EHU

UPV/EHU Universidad del País Vasco/ Euskal Herriko Unibertsitatea | **UPNA** Universidad Pública de Navarra | **UZ** Universidad de Zaragoza

Intervención e Innovación Educativa	UR
Intervención e Investigación Socioeducativa	UO
Intervención Social con Individuos, Familias y Grupos	UPNA
Investigación e Innovación educativa	UCLM
Investigación e Innovación en Contextos Educativos	UC
Investigación e Innovación en Educación Infantil y Primaria	UO
Investigación en Ámbitos Socioeducativos	UPV/EHU
Investigación en Ciencias del Deporte	UCLM
Modelos y Áreas de Investigación en Ciencias Sociales	UPV/EHU
Multilingüismo y Educación / European Master in Multilingualism and Education	UPV/EHU
Neurociencia Cognitiva del Lenguaje / Cognitive Neuroscience of Language	UPV/EHU
Ordenación Territorial y Medioambiental	UZ
Participación y Desarrollo Comunitario	UPV/EHU
Periodismo Multimedia	UPV/EHU
Prevención de Riesgos Laborales	UPNA UZ
Profesor de Educación Secundaria Obligatoria y Bachillerato, Formación Profesional y Enseñanza de Idiomas	UCLM
Profesorado de ESO y Bachillerato, Formación Profesional y Enseñanzas de Idiomas	UR
Profesorado Educación Secundaria Obligatoria, Bachillerato, Formación Profesional y Enseñanzas de Idiomas, Artísticas y Deportivas	UZ
Profesorado en Educación Secundaria	UPNA
Protección Jurídica de las Personas y los Grupos Vulnerables	UO
Psicodidáctica: Psicología de la Educación y Didácticas Específicas	UPV/EHU
Psicología de las Organizaciones e Intervención Psicosocial	UPV/EHU
Psicología: Individuo, Grupo, Organización y Cultura	UPV/EHU
Relaciones de Género	UZ
Seguridad y Salud en el Trabajo	UPV/EHU
Sistema de Información y Análisis Contable	UO
Soberanía en los pueblos de Europa / Subiranotasuna Europako Herrietan	UPV/EHU
Sociología de las Políticas Públicas y Sociales	UZ
Tecnologías de la Información Geográfica para la Ordenación del Territorio: Sistemas de Información Geográfica y Teledetección	UZ

INGENIERÍA Y ARQUITECTURA

Análisis y Procesamiento del Lenguaje / Hizkuntzaren Azterketa eta Prozesamendua	UPV/EHU
Arquitectura	UPV/EHU UZ
Ciencia y Tecnología de Materiales	UO
Ciencia y Tecnología Espacial	UPV/EHU
Control en Redes Eléctricas Inteligentes y Generación Distribuida / Control in Smartgrids and Distributed Generation	UPV/EHU
Conversión de Energía Eléctrica y Sistemas de Potencia	UO
Costas y Puertos	UC
Dirección de Proyectos	UR UO UPNA UPV/EHU
Energías Renovables: Generación Eléctrica	UPNA
Energías Renovables y Eficiencia Energética	UZ
Erasmus Mundus en Comunidades y Ciudades Inteligentes / Erasmus Mundus Master in Smart Cities and Communities (SMACCs)	UPV/EHU
Erasmus Mundus en Electrónica de Microondas y Óptica / Erasmus Mundus Master on Innovative Microwave Electronics and Optics - EMIMEO *(pendiente de autorización)*	UPV/EHU
Erasmus Mundus en Energías Renovables en Medio Marino / Erasmus Mundus Master in Renewable Energy in the Marine Environment (REM)	UPV/EHU
Erasmus Mundus en Materiales para el Almacenamiento y Conversión de Energía / Erasmus Mundus Master of Materials for Energy Storage and Conversion (MESC+)	UPV/EHU
Erasmus Mundus Transporte Sostenible y Sistemas Eléctricos de Potencia	UO
Fabricación Digital / Digital Manufacturing	UPV/EHU
Geotecnología y Desarrollo de Proyectos SIG	UO
Gestión Integrada de Sistemas Hídricos	UC
Ingeniería Agronómica	UCLM UR UPNA UZ
Ingeniería Ambiental	UC
Ingeniería Biomédica	UPNA UZ

UC Universidad de Cantabria | UCLM Universidad de Castilla-La Mancha | UR Universidad de La Rioja | UO Universidad de Oviedo

Ingeniería Computacional y Sistemas Inteligentes	UPV/EHU
Ingeniería de Automatización e Informática Industrial	UO
Ingeniería de Caminos, Canales y Puertos	UC UCLM UO
Ingeniería de Control, Automatización y Robótica	UPV/EHU
Ingeniería de Diseño de Producto	UZ
Ingeniería de la Construcción	UPV/EHU
Ingeniería de Materiales Avanzados	UPV/EHU
Ingeniería de Materiales Renovables	UPV/EHU
Ingeniería de Materiales y Fabricación	UPNA
Ingeniería de Minas	UC UCLM UO
Ingeniería de Montes	UCLM
Ingeniería de Sistemas Empotrados	UPV/EHU
Ingeniería de Telecomunicación	UC UCLM UO UPNA UPV/EHU UZ
Ingeniería Electrónica	UZ
Ingeniería en Organización Industrial	UPV/EHU
Ingeniería Energética	UO
Ingeniería Energética Sostenible	UPV/EHU
Ingeniería Industrial	UC UCLM UR UO UPNA UPV/EHU UZ
Ingeniería Industrial + Ingeniería Electrónica *(Programa conjunto)*	UZ
Ingeniería Industrial + Energías Renovables y Eficiencia Energética *(Programa conjunto)*	UZ
Ingeniería Industrial y Dirección de Empresas *(Doble Máster)*	UPNA
Ingeniería Informática	UC UCLM UO UPNA UZ
Ingeniería Marina	UC
Ingeniería Mecánica	UPV/EHU UZ
Ingeniería Mecánica Aplicada y Computacional	UPNA
Ingeniería Mecatrónica	UO
Ingeniería Náutica y Gestión Marítima	UC
Ingeniería Química	UC UCLM UO UPV/EHU UZ
Ingeniería Web	UO
Integración de las Energías Renovables en el Sistema Eléctrico	UPV/EHU
Integridad y Durabilidad de Materiales, Componentes y Estructuras	UC UO
Investigación en Eficiencia Energética y Sostenibilidad en Industria, Transporte, Edificación y Urbanismo	UPV/EHU
Investigación en Ingeniería Civil	UC
Investigación en Ingeniería Industrial	UC
Investigación, Tecnología y Gestión de la Construcción en Europa - Construction Research, Technology and Management in Europe	UC
Marina	UPV/EHU
Náutica y Gestión del Transporte Marítimo	UO
Náutica y Transporte Marítimo	UPV/EHU
Ingeniería Industrial + Ingeniería Mecánica *(Programa conjunto)*	UZ
Prevención de Riesgos Laborales	UO
Rehabilitación, Restauración y Gestión Integral del Patrimonio Construido y de las Construcciones Existentes	UPV/EHU
Sistemas de Información Geográfica y Teledetección	UPNA
Sistemas Electrónicos Avanzados	UPV/EHU
Tecnología y Sostenibilidad en la Industria Agroalimentaria	UPNA
Tecnologías Informáticas	UR
Tecnologías Marinas y de Mantenimiento	UO

UPV/EHU Universidad del País Vasco/ Euskal Herriko Unibertsitatea | **UPNA** Universidad Pública de Navarra | **UZ** Universidad de Zaragoza

PROGRAMAS DE DOCTORADO

Grupo 9 UNIVERSIDADES

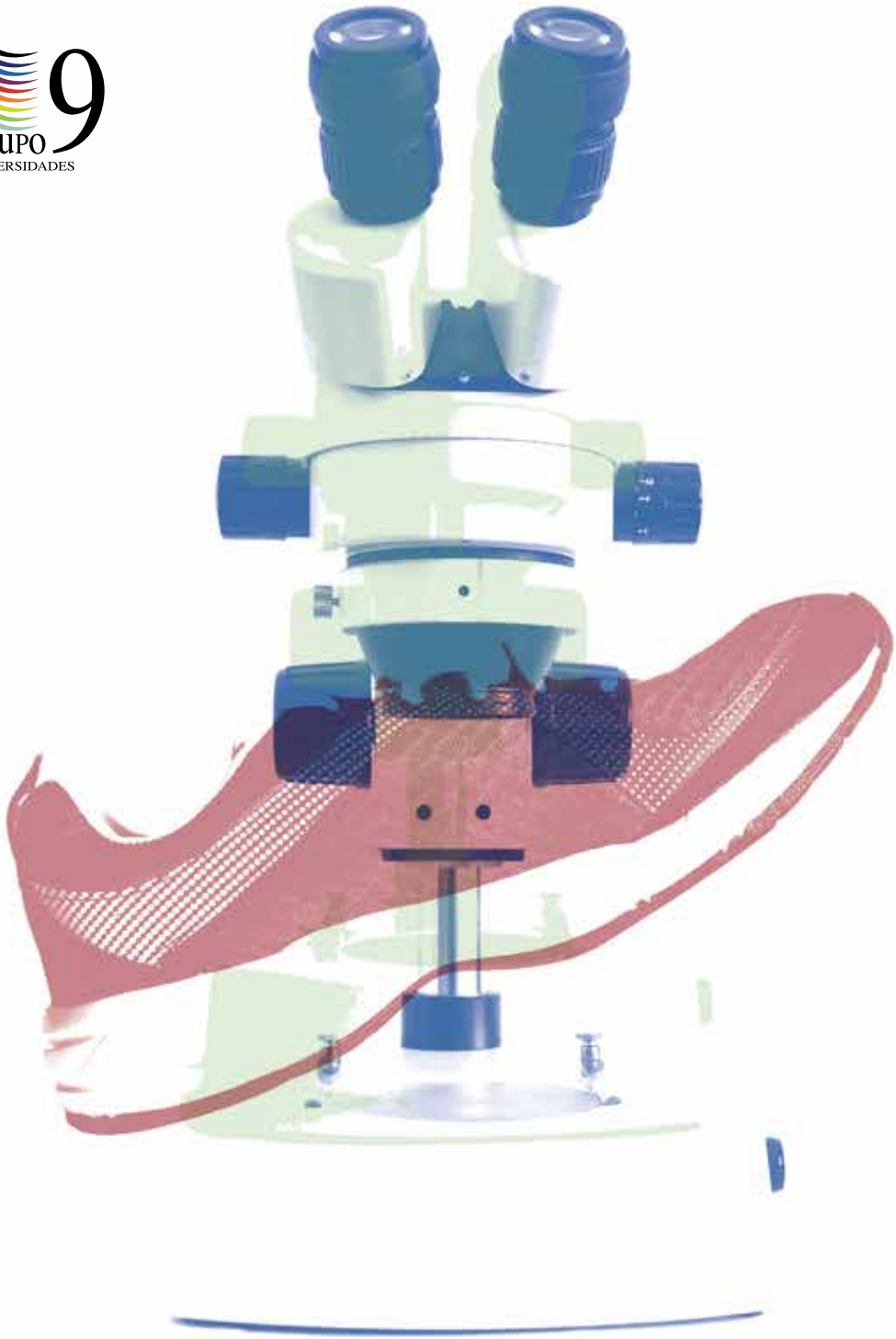

ARTES Y HUMANIDADES

Adquisición de Lenguas en Contextos Multilingües / Language Acquisition in Multilingual Settings	UPV/EHU
Arqueología Prehistórica *(Interuniversitario)*	UC
Ciencias de la Antigüedad	UPV/EHU UZ
Ciencias de la Antigüedad *(Interuniversitario)*	UC
Estudios Ingleses	UZ
Europa y el Mundo Atlántico: Poder, Cultura y Sociedad	UPV/EHU
Filología Inglesa	UR
Filosofía *(Interuniversitario)*	UCLM UZ
Filosofía, Ciencia y Valores	UPV/EHU
Género y Diversidad	UO
Geografía e Historia	UC
Historia Contemporánea	UPV/EHU
Historia Contemporánea *(Interuniversitario)*	UC UZ
Historia del Arte	UZ
Historia del Arte y Musicología	UO
Historia Moderna *(Interuniversitario)*	UC
Historia, Sociedad y Cultura: épocas Medieval y Moderna	UZ
Humanidades	UR
Humanidades y Ciencias Sociales	UPNA
Investigación en Arte Contemporáneo	UPV/EHU
Investigación en Humanidades, Artes y Educación	UCLM
Investigaciones Humanísticas	UO
Lingüística / Linguistics	UPV/EHU
Lingüística Hispánica	UZ
Lingüística y Filología Vascas	UPV/EHU
Literatura Comparada y Estudios Literarios	UPV/EHU
Literaturas Hispánicas	UZ
Musicología	UR
Patrimonio, Sociedades y Espacios de Frontera *(Interuniversitario)*	UR UPNA UZ

CIENCIAS

Agrobiología Ambiental	UPV/EHU
Agrobiología Ambiental *(Interuniversitario)*	UPNA
Análisis Químico, Bioquímico y Estructural y Modelización Computacional	UO
Biodiversidad, Funcionamiento y Gestión de Ecosistemas	UPV/EHU
Biogeociencias	UO
Biología Molecular y Biomedicina / Molecular Biology and Biomedicine	UPV/EHU
Biología Molecular y Celular	UO
Bioquímica y Biología Molecular	UZ
Calidad, Seguridad y Tecnología de los Alimentos	UZ
Ciencia Analítica en Química	UZ
Ciencia y Tecnología	UC
Ciencia y Tecnología de Materiales	UPV/EHU
Ciencias y Tecnologías Industriales	UPNA
Contaminación y Toxicología Ambientales / Environmental Contamination and Toxicology	UPV/EHU
Cuaternario, Cambios Ambientales y Huella Humana	UPV/EHU
Enología, Viticultura y Sostenibilidad *(Interuniversitario)*	UCLM UR
Estrategias científicas, interdisciplinarias en patrimonio y paisaje (ECIPP)	UPV/EHU
Física	UPV/EHU UZ
Física de la Materia Condensada Nanociencia y Biofísica *(Interuniversitario)*	UO
Física de Nanoestructuras y Materiales Avanzados / Physics of Nanostructures and Advanced Materials	UPV/EHU
Física y Matemáticas *(Interuniversitario)*	UCLM
Geología	UZ
Láseres y Aplicaciones en Química (Quimiláser)	UPV/EHU
Matemáticas y Computación	UR
Matemáticas y Estadística *(Interuniversitario)*	UO UPV/EHU UPNA UZ
Medio Ambiente y Recursos Marinos	UPV/EHU
Nanociencia y Nanotecnología *(Interuniversitario)*	UCLM
Producción Animal	UZ
Química	UCLM UR

UPV/EHU Universidad del País Vasco/ Euskal Herriko Unibertsitatea | **UPNA** Universidad Pública de Navarra | **UZ** Universidad de Zaragoza

Química Aplicada y Materiales Poliméricos	UPV/EHU
Química Física	UZ
Química Inorgánica	UZ
Química Orgánica	UZ
Química Sintética e Industrial *(Interuniversitario)*	UPV/EHU UPNA
Química Sostenible *(Interuniversitario)*	UCLM
Química Teórica y Modelización Computacional / Theoretical Chemistry and Computational Modelling *(Interuniversitario)*	UC UO UPV/EHU
Síntesis y Reactividad Química	UO

CIENCIAS DE LA SALUD

Análisis forense	UPV/EHU
Biología Molecular y Biomedicina	UC
Biomedicina y Oncología Molecular	UO
Calidad y Seguridad Alimentaria	UPV/EHU
Ciencias Biomédicas y Biotecnológicas *(Interuniversitario)*	UR UZ
Ciencias de la Salud	UCLM UO UPNA
Ciencias de la Salud y del Deporte	UZ
Farmacología	UPV/EHU
Inmunología, Microbiología y Parasitología / Inmunology, Microbiology and Parasitology	UPV/EHU
Investigación Biomédica	UPV/EHU
Investigación Sociosanitaria y de la Actividad Física	UCLM
Investigación y Evaluación de Medicamentos. Aplicación de la Tecnología Farmacéutica al Desarrollo de Terapias Avanzadas	UPV/EHU
Medicina	UZ
Medicina y Ciencias de la Salud	UC
Medicina y Cirugía	UPV/EHU
Medicina y Sanidad Animal	UZ
Neurociencias *(Interuniversitario)*	UCLM UPV/EHU
Nutrigenómica y Nutrición Personalizada	UPV/EHU
Salud Pública	UPV/EHU

CIENCIAS SOCIALES Y JURÍDICAS

Actividad física y Deporte	UPV/EHU
Ciencias Jurídicas y Empresariales	UC
Comunicación Social	UPV/EHU
Contabilidad y Finanzas	UZ
Derecho	UCLM UO UZ
Derecho Privado *(Interuniversitario)*	UPNA
Derecho y Cambio Social	UR
Derechos Humanos, Poderes Públicos, Unión Europea: Derecho Público y Privado	UPV/EHU
Derechos humanos y Libertades fundamentales	UZ
Dirección Empresarial, Conocimiento e Innovación	UPV/EHU
Economía	UZ
Economía de la Empresa	UR
Economía y Empresa	UCLM UO
Economía y Gestión de las organizaciones	UZ
Economía, Empresa y Derecho	UPNA
Economía, Organización y Gestión (Business Economics) *(Interuniversitario)*	UPNA
Economía: Instrumentos del Análisis Económico *(Interuniversitario)*	UC UO UPV/EHU
Educación	UZ
Educación y Psicología	UR UO
Educación: Escuela, Lengua y Sociedad	UPV/EHU
Equidad e Innovación en Educación *(Interuniversitario)*	UC UO
Estudios Feministas y de Género	UPV/EHU
Estudios sobre Desarrollo	UPV/EHU
Finanzas y Economía Cuantitativas *(Interuniversitario)*	UCLM
Finanzas y Economía Cuantitativas / Quantitative Finance and Economics	UPV/EHU
Humanidades y Ciencias Sociales	UPNA
Información y Comunicación *(Interuniversitario)*	UZ
Integración Económica	UPV/EHU
La Globalización a Examen: Retos y Respuestas Interdisciplinares	UPV/EHU

Modelos y Áreas de Investigación en Ciencias Sociales	UPV/EHU
Neurociencia Cognitiva / Cognitive Neuroscience	UPV/EHU
Ordenación del territorio y Medio ambiente	UZ
Psicodidáctica: Psicología de la Educación y Didácticas Específicas	UPV/EHU
Psicología	UPV/EHU
Relaciones de género y Estudios feministas	UZ
Sociedad, Política y Cultura	UPV/EHU
Sociología de las políticas públicas y sociales	UZ
Trabajo Social *(Interuniversitario)*	UPNA

INGENIERÍA Y ARQUITECTURA

Agroalimentación	UPNA
Análisis y Procesamiento del Lenguaje	UPV/EHU
Biotecnología	UPNA
Ciencias Agrarias y Ambientales	UCLM
Ciencias Agrarias y del Medio Natural	UZ
Ciencias y Tecnologías Aplicadas a la Ingeniería Industrial	UCLM
Eficiencia Energética y Sostenibilidad En Ingeniería y Arquitectura	UPV/EHU
Electrónica y Telecomunicaciones	UPV/EHU
Energía y Control de Procesos	UO
Energías Renovables y Eficiencia Energética	UZ
Informática	UO
Ingeniería Ambiental *(Interuniversitario)*	UC UPV/EHU
Ingeniería Biomédica *(Interuniversitario)*	UZ
Ingeniería Civil	UC
Ingeniería de Control, Automatización y Robótica	UPV/EHU
Ingeniería de Costas, Hidrobiología y Gestión de Sistemas Acuáticos (IH2O)	UC
Ingeniería de Diseño y Fabricación	UZ
Ingeniería de Materiales Renovables	UPV/EHU
Ingeniería de Materiales y de Procesos Sostenibles / Engineering of Materials and Sustainable Processes	UPV/EHU
Ingeniería de Producción, Minero-Ambiental y de Proyectos	UO
Ingeniería de Proyectos / Project Engineering	UPV/EHU
Ingeniería de Recursos Naturales	UO
Ingeniería de Sistemas e Informática	UZ
Ingeniería Eléctrica y Electrónica	UO
Ingeniería Electrónica	UZ
Ingeniería Física	UPV/EHU
Ingeniería Industrial: Tecnologías de Diseño y Producción Industrial	UC
Ingeniería Informática	UPV/EHU
Ingeniería Mecánica	UPV/EHU UZ
Ingeniería Náutica, Marina y Radioelectrónica Naval *(Interuniversitario)*	UC UO UPV/EHU
Ingeniería Química	UPV/EHU
Ingeniería Química y Ambiental	UCLM
Ingeniería Química y del Medio ambiente	UZ
Ingeniería Química, Ambiental y Bioalimentaria	UO
Ingeniería Química, de la Energía y de Procesos	UC
Innovación en Ingeniería de Producto y Procesos Industriales	UR
Logística y Gestión de la cadena de suministro	UZ
Materiales	UO
Mecánica de Fluidos *(Interuniversitario)*	UZ
Nuevos Territorios en Arquitectura	UZ
Patrimonio Arquitectónico, Civil, Urbanístico y Rehabilitación de Construcciones Existentes *(Interuniversitario)*	UC UPV/EHU
Sistemas de Energía Eléctrica	UPV/EHU
Tecnologías de la Información y Comunicaciones en Redes Móviles / Mobile Network Information and Communication Technologies *(Interuniversitario)*	UC UO UPV/EHU UZ
Tecnologías de las Comunicaciones, Bioingeniería y Energías Renovables	UPNA
Tecnologías Informáticas Avanzadas	UCLM
Territorio, Infraestructuras y Medio Ambiente	UCLM

TÍTULOS PROPIOS

Grupo 9 UNIVERSIDADES

UC Universidad de Cantabria | **UCLM** Universidad de Castilla-La Mancha | **UR** Universidad de La Rioja | **UO** Universidad de Oviedo

ARTES Y HUMANIDADES

	CRÉD	
Agente de Igualdad de Oportunidades de Mujeres y Hombres *(Diploma de especialización)*	30	UR
Aprendizaje Digital para el Aula de Español como Lengua Extranjera *(Especialización)*	5	UC
Archivo cinematográfico y Audiovisual *(Máster Propio)*	60	UPV/EHU
Atención Integral de Adolescentes desde los Enfoques de Derechos Humanos, Género y Determinación Social *(Diploma de especialización)*	31	UR
Ciudades Creativas. Regeneración y Sostenibilidad Urbana en el Siglo XXI. La Ciudad Inteligente y saludable *(Máster)*	60	UO
Comisariado Cinematográfico y Audiovisual *(Máster Propio)*	60	UPV/EHU
Creación Cinematográfica y Audiovisual *(Máster Propio)*	60	UPV/EHU
Creación de Contenidos Educativos y Divulgativos Digitales *(Especialización)*	12	UC
Cultura Científica *(Máster)*	62	UPNA
Didáctica del Español como Lengua Extranjera *(Experto)*	21	UC
Enseñanza de Español de la Salud *(Especialización)*	6	UC
Enseñanza de Español para Niños y Adolescentes *(Especialización)*	5	UC
Enseñanza del Español como Lengua Extranjera *(Especialización)*	9	UC
Estudios Interdisciplinarios de Género *(Máster Internacional)*	60	UO
Euskal Dantza eta Irakaskuntza *(Título de Experto/a Universitario/a)*	15	UPV/EHU
Euskal Dantza eta Sorkuntza *(Título de Experto/a Universitario/a)*	15	UPV/EHU
Euskal Dantza, Tradiziotik Sorkuntzara *(Título Especialización Universitaria, modular)*	30	UPV/EHU
Filología Aragonesa *(Diploma de especialización)*	37	UZ
Grabado y Diseño Gráfico (MMIGI-10) (X ed.) *(Máster)*	120	UCLM
Hizkuntza Plangintza *(Título de Especialización Universitaria)*	31	UPV/EHU
Ilustración Científica *(Título de Especialización Universitaria)*	40	UPV/EHU
Iniciación a la Lengua Árabe (CILA-2) (II ed.) *(Curso Propio)*	3	UCLM
Itzulpengintza eta Teknologia *(Título de Especialización Universitaria)*	30	UPV/EHU
Language Policy and Multilingual Education in the European Union (CLPME-4) (IV ed.) *(Curso Propio)*	3	UCLM
Latín Inicial (CIL-2) (II ed.) *(Curso Propio)*	3	UCLM
Lengua y Cultura Española (Máster)	60	UPNA
Literatura en el Aula de Español como Lengua Extranjera *(Especialización)*	12	UC
Museos: Educación y Comunicación *(Máster propio)*	60	UZ
Práctica Escénica y Cultura Visual (MPECV-7) (VII ed.) *(Máster)*	60	UCLM
Promoción de la Lectura y Literatura Infantil (MPLLI-10) (X ed.) *(Máster)*	140	UCLM
Recuperación y Difusión del Patrimonio Textual de la Ciencia Grecolatina y Árabe (EXRDP-1) (I ed.) *(Experto)*	15	UCLM
Recursos para la Enseñanza de Español como Lengua Extranjera *(Especialización)*	12	UC
Trabajo Social ante la Violencia de Género *(Diploma de especialización)*	30	UR
Traducción Literaria Árabe-Español (CTLAE-2) (II ed.) *(Curso Propio)*	3	UCLM
Transmisión e Interpretación del Patrimonio Textual de la Ciencia (CTIPT-1) (I ed.) *(Curso Propio)*	3	UCLM
Transmisión e Interpretación del Patrimonio Textual de la Ciencia (CTIPT-2) (II ed.) *(Curso Propio)*	3	UCLM

CIENCIAS

	CRÉD	
Análisis Sensorial del Vino *(Certificado de especialización)*	5	UR
Calidad y Mejora en Centros Educativos *(Experto)*	15	UR
Calidad y Mejora en Laboratorios *(Experto)*	15	UR
Calidad y Mejora en Organizaciones Agroalimentarias *(Experto)*	15	UR
Ciencias de la Gastronomía y Artes Culinarias *(Grado)*	240	UO
Cultura Científica *(Máster)*	62	UPNA

UPV/EHU Universidad del País Vasco/ Euskal Herriko Unibertsitatea | **UPNA** Universidad Pública de Navarra | **UZ** Universidad de Zaragoza

Desarrollo de Videojuegos 2D *(Especialización)*	6	UC
Dirección de Empresas Vitivinícolas *(Experto)*	15	UR
Evaluación de Impacto Ambiental de Proyectos *(Experto)*	15	UR
Gestión Avanzada de Laboratorios: Calidad, Medioambiente y Seguridad (MGL-9) (IX ed.) *(Máster)*	75	UCLM
Gestión Avanzada de Laboratorios: Calidad, Medioambiente y Seguridad (Online) (MGL-9) (IX ed.) *(Máster)*	75	UCLM
Gestión Medioambiental en la Empresa *(Experto)*	15	UR
Gestión y Desarrollo de la Industria Alimentaria (MGYDIA) *(Máster)*	60	UO
Investigación en Áreas Científicas *(Diploma de especialización)*	30	UZ
Lengua y Cultura Española *(Máster)*	60	UPNA
Medio Ambiente, Sostenibilidad y ODS *(Máster Propio)*	60	UPV/EHU
Teórico-Práctico de Reproducción y Genética en pequeños Rumiantes (ovinos y caprinos) (CTPRG-1) (I ed.) *(Curso Propio)*	6	UCLM

CIENCIAS DE LA SALUD

	CRÉD	
Abordaje Médico del Suelo Pélvico (EAMSP-2) (II ed.) *(Especialista)*	35	UCLM
Actualización en la Evaluación y el Tratamiento de las Patologías de la extremidad superior *(Especialización)*	8,33	UC
Actualización en Medicina de Familia: Técnicas diagnósticas y terapéuticas (MAMF-2) (II ed.) *(Máster)*	60	UCLM
Adicciones: Perspectiva Biopsicosocial *(Máster)*	60	UO
Anestesia y Cirugía de Pequeños Animales *(Experto universitario)*	10	UZ
Aplicaciones de la Química y la Genética en Salud, Nutrición y Deporte *(Título de Experto/a Universitario/a)*	15	UPV/EHU
Atención Global a Personas con Heridas Complejas (EXAG-4) (IV ed.) *(Experto)*	30	UCLM
Atención Temprana *(Experto)*	22	UR
Atención Temprana *(Máster Propio, modular)*	60	UPV/EHU
Atención Temprana *(Máster)*	60	UO
Bases de la Alimentación Humana y Dietética: Aplicación en Fisioterapia *(Formación continua)*	2,2	UC
Ciencias de la Visión *(Formación Continua)*	20	UO
Cirugía con Lentes Fáquicas Epicapsulares *(Experto)*	60	UO
Cirugía con Segmentos Intracorneales *(Experto)*	20	UO
Cirugía de la Pared Abdominal *(Título de Especialización Universitaria)*	30	UPV/EHU
Cirugía Oral e Implantología *(Máster)*	64	UO
Clínica de Pequeños Animales II *(Máster propio)*	60	UZ
Clínica de Pequeños Animales I *(Máster propio)*	60	UZ
Clínica de Pequeños Rumiantes *(Diploma de especialización)*	30	UZ
Coaching *(Experto)*	20	UO
Cuidado del Suelo Pélvico en el Embarazo y Transición a la Actividad Física *(Experto Universitario)*	15	UPNA
Cuidados de Enfermería a Personas con Procesos Crónicos y Pluripatológicos *(Diploma de Especialización)*	30	UPNA
Cuidados de Enfermería en Neonatología y Cuidados Intensivos Pediátricos *(Diploma de Especialización)*	40	UPNA
Cuidados de Enfermería en Oncología *(Diploma de Especialización)*	40	UPNA
Cuidados y Curas de Heridas Crónicas *(Experto)*	33,5	UC
Daño Cerebral y Terapias basadas en Robótica y Realidad Virtual (MDCTB) (VI ed.) *(Máster)*	60	UCLM
Desarrollo y Promoción de Hábitos Saludables *(Título de Experto/a Universitario/a)*	15	UPV/EHU
Dirección Técnica de Laboratorios Farmacéuticos *(Máster)*	60	UO
Diseño del Ejercicio Físico y Valoración de la Salud *(Título de Experto/a Universitario/a)*	15	UPV/EHU
Dolor Neuromuscular y su Abordaje con Fisioterapia Invasiva *(Especialización)*	6	UC
Dolor Orofacial *(Título Experto/a Universitario/a)*	16,2	UPV/EHU
Dolor Orofacial y Trastornos Temporomandibulares *(Máster Propio, modular)*	70	UPV/EHU
Donación, Extracción, Manipulación y Gestión de Tejidos Oculares *(Experto)*	20	UO
Ecografía Práctica *(Formación continua)*	1,3	UC

Educación Sexual *(Diploma de Especialización)*	30	UPNA
Ejercicio Físico y Estilos de Vida Saludable *(Título de Especialización Universitaria, modular)*	30	UPV/EHU
Ejercicio Físico y Salud *(Experto Universitario)*	15	UPNA
Ejercicio Terapéutico Cognoscitivo en Pediatría (CETCP-1) (I ed.) *(Curso Propio)*	6	UCLM
Ejercicio Terapéutico en Población con Patología Neurológica (Adultos y Niños) en diferentes entornos de tratamiento (Sala y Piscina) *(Formación continua)*	1,7	UC
Empleo de nuevas Tecnologías de bajo coste en Fisioterapia: Videojuegos, Aplicaciones Móviles y Realidad Virtual (CENT-4) (IV ed.) *(Curso Propio)*	*3*	UCLM
Enfermería de Urgencias, Emergencias y Situaciones Críticas (Albacete) (MEUESC-16) (XVI ed.) *(Máster)*	*60*	UCLM
Enfermería de Urgencias, Emergencias y Situaciones Críticas (Toledo) (MEUESCT-15) (XV ed.) *(Máster)*	*60*	UCLM
Enfermería en Diálisis *(Experto)*	*20*	UO
Enfermería en el Área Quirúrgica *(Especialista)*	*35*	UO
Enfermería en Hemoterapia *(Experto)*	*21*	UO
Enfermería en Quirófano *(Diploma de Especialización)*	*45*	UPNA
Enfermería Oftalmológica *(Máster)*	*60*	UO
Enfermería Quirúrgica, Anestesia y Esterilización *(Especialista)*	*35*	UO
Epidemiología y control de las enfermedades compartidas con fauna silvestre (CECECFS-9) (IX ed.) *(Curso Propio)*	*12*	UCLM
Error en Medicina *(Experto)*	*20*	UO
Fisiopatología y Abordaje de la Articulación Temporomandibular *(Formación continua)*	*2,7*	UC
Fisioterapia Conservadora e Invasiva del Síndrome de Dolor Miofascial (MFSDM-1) (I ed.) *(Máster)*	*60*	UCLM
Fisioterapia Conservadora e Invasiva del Síndrome del Dolor Miofascial y de la Fibromialgia (EFSDM-27) (XXVII ed.) *(Especialista)*	*30*	UCLM
Fisioterapia del Deporte y Recuperación a la Actividad Física *(Máster)*	*60*	UC
Fisioterapia del Periparto *(Formación continua)*	*4*	UC
Fisioterapia en Disfunciones Digestivas y Coloproctología *(Formación continua)*	*2,2*	UC
Fisioterapia en Pediatría (EFIPE-1) (I ed.) *(Especialista)*	*30*	UCLM
Fisioterapia en Pelviperineología (MFP-13) (XIII ed.) *(Máster)*	*60*	UCLM
Fisioterapia en Uroginecología y Obstetricia (EFUO-3) (III ed.) *(Especialista)*	*30*	UCLM
Fisioterapia Invasiva en el Síndrome de Dolor Miofascial del Suelo Pélvico (CFISDM-5) (V ed.) *(Curso Propio)*	*6*	UCLM
Fisioterapia Manual Ortopédica. OMT *(Máster propio)*	*120*	UZ
Fisioterapia Respiratoria (EFR-3) (III ed.) *(Especialista)*	*30*	UCLM
Fisioterapia Respiratoria para Adultos *(Formación continua)*	*1,5*	UC
Formación en Acupuntura y Tratamiento del Dolor Relacionado con el Sistema Musculo-Esquelético *(Especialización)*	*8*	UC
Fundamentos de Química y Genética en Salud, Nutrición y Deporte *(Título de Experto/a Universitario/a)*	*15*	UPV/EHU
Fundamentos y Evaluación en Atención Temprana *(Título de Experto/a Universitario/a)*	*20*	UPV/EHU
Gerontología *(Experto)*	*20*	UO
Gimnasia Abdominal Hipopresiva Nivel 1 *(Formación continua)*	*1,75*	UC
Glaucoma *(Máster)*	*60*	UO
Hidroterapia (EH-11) (XI ed.) *(Especialista)*	*30*	UCLM
Implantología Oral y Microcirugía *(Título de Especialización Universitaria)*	*35*	UPV/EHU
Inducción Miofascial en disfunciones del Suelo Pélvico (CIMDS-1) (I ed.) *(Curso Propio)*	*3*	UCLM
Inducción Miofascial: Técnicas Estructurales (EXIMT-1) (I ed) *(Experto)*	*15*	UCLM
Inmunología Ocular y Uveitis *(Experto)*	*20*	UO
Intervención en Trastornos del Espectro del Autismo a lo largo del ciclo vital (MITEA-1) (I ed.) *(Máster)*	*60*	UCLM
Intervencionismo Vascular y No Vascular Guiado por Imagen *(Máster propio)*	*62*	UZ

UPV/EHU Universidad del País Vasco/ Euskal Herriko Unibertsitatea | **UPNA** Universidad Pública de Navarra | **UZ** Universidad de Zaragoza

Introducción a INN: Integración de Neurodinámica en Neurorehabilitación *(Formación continua)*	*2,2*	UC
Introducción INN (Integración de Neurodinámica en Neurorehabilitación) para Logopedas *(Formación continua)*	*2,2*	UC
Investigación y Gestión de Emergencia y Desastre *(Máster)*	*60*	UO
Medicina de Urgencia, Emergencia y Desastre *(Máster)*	*60*	UO
Mindfulness *(Diploma de especialización)*	*30*	UZ
Mindfulness *(Máster propio)*	*62*	UZ
Nefrología Pediátrica Avanzada *(Experto)*	*34*	UO
Neurociencias *(Máster)*	*72*	UO
Neuropsicología Clínica Infantil y de Adultos *(Máster Propio)*	*120*	UPV/EHU
Neuropsicología de las Altas Capacidades Intelectuales *(Máster)*	*60*	UR
Nutrición aplicada a la Fisioterapia (CNAF-7) (VII ed.) *(Curso Propio)*	*6*	UCLM
Nutrición aplicada en Fisioterapia Obstétrico-Ginecológica (CNAFO-3) (III ed.) *(Curso Propio)*	*6*	UCLM
Nutrición y Dietética Aplicada, Soporte Vital para el Rendimiento Deportivo *(Formación continua)*	*2,2*	UC
Oncología Básica y Clínica *(Máster Propio)*	*60*	UPV/EHU
Optometría Clínica *(Máster)*	*60*	UO
Ortodoncia *(Especialista)*	*58*	UO
Ortopedia (MOF-2) (II ed.) *(Máster)*	*60*	UCLM
Osteopatía Estructural *(Máster propio)*	*60*	UZ
Patología Oral *(Máster Propio)*	*145*	UPV/EHU
Periodoncia e Implantología Oral *(Máster propio)*	*120*	UZ
Periodoncia y Osteointegración *(Máster Propio)*	*150*	UPV/EHU
Pilates Terapéutico en Fisioterapia: Modalidad Suelo (EPST-2) (II ed.) *(Especialista)*	*30*	UCLM
Prevención, Evaluación e Intervención en dificultades de la lectura, la escritura y el cálculo (EPEI-1) (I ed.) *(Especialista)*	*30*	UCLM
Principios de Exploración, Tratamiento y Manejo de los Trastornos Neuromúsculo-Esqueléticos *(Especialización)*	*8*	UC
Procedimientos y Atención Integral del Paciente con Enfermedades Alérgicas y Asma (EXPAI) (II ed.) *(Experto)*	*15*	UCLM
Promoción de Salud y Salud Comunitaria *(Máster Propio)*	*60*	UPV/EHU
Química y Genética en Salud, Nutrición y Deporte *(Título de Especialización Universitaria, modular)*	*30*	UPV/EHU
Readaptación de Lesiones Deportivas *(Experto Universitario)*	*15*	UPNA
Rehabilitación de Laringectomías *(Formación continua)*	*1*	UC
Rehabilitación Protésica y Oclusal Integral *(Máster)*	*60*	UO
Retina y Vítreo *(Máster)*	*60*	UO
Revisiones Sistemáticas y Meta-Análisis en Ciencias de la Salud (CRSMA-3) (III ed.) *(Curso Propio)*	*6*	UCLM
Superficie Ocular, Córnea, Cristalino y Cirugía Refractiva *(Máster)*	*60*	UO
Tabaquismo Online *(Máster)*	*60*	UC
Tabaquismo Semipresencial *(Máster)*	*72*	UC
Técnicas de Tratamiento Sustitutivo Renal para Enfermería (MTTSR-2) (II ed.) *(Máster)*	*60*	UCLM
Terapia Manual	*60*	UO
Terapia Manual (MTEMA-2) (II ed.) *(Máster)*	*75*	UCLM
Terapia Ocupacional Aplicada al Daño Cerebral Adquirido (ETOA) (XV ed.) *(Especialista)*	*30*	UCLM
Terapia Ocupacional en Salud Mental (TOSM) (XIII ed.) *(Máster)*	*60*	UCLM
Terapia Regenerativa Bucofacial y Rehabilitación Implantológica Oral *(Máster Propio)*	*120*	UPV/EHU
Terapias Avanzadas y Medicina Regenerativa *(Máster)*	*60*	UO
Terapias Neurológicas basadas en Robótica y Realidad Virtual (ETNB) (VI ed.) *(Especialista)*	*30*	UCLM
Trabajo Social en Salud Mental *(Máster propio)*	*96*	UZ
Transtornos Temporomandibulares *(Título Experto/a Universitario/a)*	*16*	UPV/EHU
Trastornos del Espectro Autista *(Máster)*	*60*	UR
Trastornos del Sueño para Médicos y Odontólogos *(Máster Propio)*	*120*	UPV/EHU
Tratamiento del Dolor (ETTD-1) (I ed.) *(Especialista)*	*42*	UCLM

UC Universidad de Cantabria | **UCLM** Universidad de Castilla-La Mancha | **UR** Universidad de La Rioja | **UO** Universidad de Oviedo

Triage Avanzado y Triage META en Incidentes de Múltiples Víctimas *(Formación Continua)*	*8*	UO
Valoración y Tratamiento Fascial *(Especialización)*	*7,8*	UC

CIENCIAS SOCIALES Y JURÍDICAS

	CRÉD	
Actualización en Seguridad Social (ESC-9) (IX ed.) *(Experto)*	30	UCLM
Administración Electrónica de Empresas (MeBA) *(Máster propio)*	60	UZ
Administración y Gestión Pública (MAGPA-1) (I ed.) *(Máster)*	60	UCLM
Aplicaciones Informáticas para Contabilidad *(Especialización)*	6	UC
Asesoramiento en Materia de Préstamos y Créditos Hipotecarios (EAMPC-1) (I ed.) *(Curso Propio)*	10	UCLM
Asesoramiento Financiero *(Diploma de Especialización)*	30	UPNA
Asesoramiento Fiscal, Laboral y Contable *(Máster)*	62	UPNA
Asesoramiento y Planificación Financiera Avanzado (EAPFA-5) (V ed.) *(Especialista)*	30	UCLM
Atención Sanitaria *(Especialización)*	6	UC
Atención Temprana *(Diploma de especialización)*	30	UZ
Auditoría y Consultoría Socio Laboral *(Título de Especialización Universitaria)*	32	UPV/EHU
Banca y Mercados Financieros (Edición Casablanca) *(Máster Interuniversitario)*	72	UC
Banca y Mercados Financieros (Edición Chile) *(Máster Interuniversitario)*	90	UC
Banca Y Mercados Financieros (Edición Mexico) *(Máster Interuniversitario)*	60	UC
Banca y Mercados Financieros (Edición Santander) *(Máster)*	70,8	UC
Bolsa y Gestión de Patrimonios *(Experto)*	21	UO
CLIL e innovación en el aula de inglés en Educación Primaria *(Experto universitario)*	18	UZ
Comercio Internacional y sus Técnicas (MCI-19) (XIX ed.) *(Máster)*	90	UCLM
Comercio y Transporte Internacional *(Experto)*	40	UC
Comercio, Transportes y Comunicaciones Internacionales *(Máster)*	60	UC
Competencias Transversales Profesionales *(Experto Universitario)*	15	UPNA
Comunicación de la Ciencia *(Título de Experto/a Universitario/a)*	16	UPV/EHU
Comunicación Social de la Ciencia *(Experto)*	21	UO
Comunicación y Divulgación de la Ciencia *(Título de Especialización Universitaria)*	32	UPV/EHU
Contabilidad Avanzada *(Máster)*	*60*	UC
Contabilidad Directiva *(Especialización)*	*10*	UC
Contabilidad Financiera y de Sociedades *(Especialización)*	*15*	UC
Contabilidad Financiera y Directiva *(Experto)*	*43*	UC
Contabilidad Superior *(Especialización)*	*12*	UC
Contabilidad y Auditoría de las Administraciones Públicas Territoriales *(Diploma de especialización)*	*31*	UZ
Contratación Pública (MCP-15) (XV ed.) *(Máster)*	*60*	UCLM
Convivencia, Ciberconvivencia y Acoso Escolar *(Experto Universitario)*	*15*	UPNA
Cooperación Internacional al Desarrollo para Entidades sin Ánimo de Lucro *(Experto)*	*22*	UO
Cooperación Internacional y Educación Emancipadora *(Máster Propio)*	*60*	UPV/EHU
Cooperación para el Desarrollo *(Máster propio)*	*64*	UZ
Creación Cultural Vasca y Crítica Feminista *(Título de Experto/a Universitario/a)*	*18*	UPV/EHU
Creación Cultural Vasca y Crítica Feminista. Investigación, Enseñanza y Gestión *(Título de Especialización Universitaria, modular)*	*30*	UPV/EHU
Cultura Científica *(Máster Propio, modular)*	*62*	UPV/EHU
Cumplimiento normativo en materia penal (MCNMP-2) (II ed.) *(Máster)*	*60*	UCLM
Curso de Capacitación para la Incorporación al Mundo Laboral *(Experto)*	*32,1*	UC
Degree in Economics of Globalization and European Integration *(Máster Interuniversitario)*	*60*	UC
Derecho Ambiental *(Máster Propio)*	*60*	UPV/EHU
Derecho Civil de Navarra *(Experto Universitario)*	*16*	UPNA

Derecho de Comercio y Consumo *(Máster)*	*60*	UC
Derecho de Familia *(Experto)*	*30*	UC
Derecho de Familia y Menores *(Máster)*	*60*	UC
Derecho del Comercio Internacional *(Máster Propio, modular)*	*60*	UPV/EHU
Derecho del Comercio Internacional *(Título de Especialización Universitaria)*	*30*	UPV/EHU
Derecho Electoral (MDE-5) (V ed.) *(Máster)*	*60*	UCLM
Derecho Electoral (Modalidad Presencial) (MDEP-5) (V ed.) *(Máster)*	*60*	UCLM
Derecho Local de Aragón *(Diploma de especialización)*	*30*	UZ
Derecho Matrimonial Canónico (EDMC-5) (V ed.) *(Especialista)*	*30*	UCLM
Derecho Medioambiental y Sostenibilidad (MDMAS-6) (VI ed.) *(Máster)*	*60*	UCLM
Derecho Migratorio, Extranjería y Asilo *(Diploma de especialización)*	*31*	UZ
Derecho Parlamentario y Técnica Legislativa (MDPTL-5) (V ed.) *(Máster)*	*84*	UCLM
Derecho Sanitario y Bioética (MDSB-17) (XVII ed.) *(Máster)*	*60*	UCLM
Derecho Sanitario y Socio-Sanitario *(Especialización)*	*6*	UC
Derecho y Menores *(Experto)*	*30*	UC
Derecho y Regulación Bancaria *(Experto universitario)*	*10*	UZ
Derechos Humanos (EDH-15) (XV ed.) *(Especialista)*	*30*	UCLM
Desarrollo de Competencias para el Empleo. Programa Laborable *(Diploma de Extensión Universitaria)*	*40*	UPNA
Desarrollo Empresarial *(Máster propio)*	*60*	UZ
Dinamización de Procesos Participativos con Niños y Niñas, y Jóvenes *(Título de Experto/a Universitario/a)*	*17*	UPV/EHU
Diploma de Extensión Universitaria en Formación Pedagógica y Didáctica del Profesorado Técnico de Formación Profesional *(Máster Propio)*	*60*	UPV/EHU
Dirección Contable y Financiera de la Empresa *(Diploma de especialización)*	*30*	UZ
Dirección de Comercio Internacional *(Máster)*	*60*	UPNA
Dirección de Empresas en el Sector de la Moda (MDESM-2) (II ed.) *(Máster)*	*60*	UCLM
Dirección de Empresas MBA Ejecutivo *(Máster)*	*60*	UO
Dirección de Operaciones y Lean Seis Sigma (Green Belt) *(Máster)*	*60*	UO
Dirección de Recursos Humanos: El Valor de las Personas *(Máster)*	*60*	UC
Dirección y Gestión Bancaria *(Máster)*	*60*	UC
Dirección y Gestión de Empresas (Executive MBA) *(Máster Propio)*	*65*	UPV/EHU
Dirección y Gestión de Recursos y Servicios Sociales *(Máster propio)*	*65,4*	UZ
Dirección y Gestión de Servicios Sanitarios *(Experto)*	*30*	UC
Dirección y Gestión de Servicios Sanitarios *(Máster)*	*60*	UC
Discapacidad, Inclusión y Ciudadanía. Nuevos enfoques (EDICT-5) (V ed.) *(Especialista)*	*30*	UCLM
Economía de la Salud y Evaluación Aplicada a Servicios Sanitarios y Sociosanitarios *(Especialización)*	*5,5*	UC
Economía y Derecho del Consumo (MEDC-16) (XVI ed.) *(Máster)*	*60*	UCLM
Educación Emocional, Social y de la Creatividad (EDESC) *(Máster)*	*60*	UC
Educación en Territorios Rurales *(Experto universitario)*	*25*	UZ
Educación Holística *(Experto Universitario)*	*20*	UPNA
Educación Socioemocional para el Desarrollo Personal y Profesional *(Máster propio)*	*60*	UZ
Empleo, Relaciones Laborales y Diálogo Social en Europa (MERL-15) (XV ed.) *(Máster)*	*60*	UCLM
Emprendimiento *(Máster)*	*60,36*	UC
Emprendimiento y Dirección de Empresas (MBA e3) *(Máster Propio, modular)*	*60*	UPV/EHU
Emprendimiento y Dirección de Empresas *(Título Experto/a Universitario/a)*	*19*	UPV/EHU
Emprendimiento: Financiación, Producción y Comercialización *(Título Especialización Universitaria)*	*31*	UPV/EHU
Enseñanza Bilingüe *(Máster)*	*60*	UR
Entidades de Crédito. Edición Globalcaja (MEC-24) (XXIV ed.) *(Máster)*	*90*	UCLM

Estrategias de Comunicación Avanzadas *(Máster)*	*60*	UO
Estudios japoneses. Derecho, sociedad y cultura *(Máster propio)*	*60*	UZ
Estudios Jurídicos sobre Discapacidad (MD-7) (VII ed.) *(Máster)*	*60*	UCLM
Ética Sociosanitaria *(Título de Especialización Universitaria)*	*30*	UPV/EHU
Evaluación Económica de Intervenciones Sanitarias y Política Farmacéutica (MEISF-6) (VI ed.) *(Máster)*	*60*	UCLM
Expresión Artística, Diversidad y Aprendizaje (EEADA-2) (II ed.) *(Especialista)*	*30*	UCLM
Fabricación Aditiva *(Título de Especialización Universitaria)*	*30*	UPV/EHU
Formación del Profesorado para Alumnos de Altas Capacidades (MFPAA-5) (V ed.) *(Máster)*	*60*	UCLM
Formación Económica para Profesionales Bancarios *(Experto)*	*35*	UC
Formación Pedagógica y Didáctica para Profesorado Técnico de FP *(Diploma de Extensión universitaria)*	*60*	UZ
Formación Pedagógica y Didáctica para Profesores Técnicos de Formación Profesional y Enseñanzas Deportivas *(Diploma de Extensión Universitaria)*	*60*	UR
Geoinformática y Análisis Geoespacial *(Máster Propio, modular)*	*60*	UPV/EHU
Gestión de Empresa Familiar *(Experto Universitario)*	*15*	UPNA
Gestión de Entidades Deportivas *(Título de Experto/a Universitario/a, modular)*	*19*	UPV/EHU
Gestión de Entidades Deportivas en Dirección y Gerencia *(Título de Especialización Universitaria, modular)*	*35*	UPV/EHU
Gestión de Entidades Deportivas en Dirección y Gerencia *(Título de Experto/a Universitario/a, modular)*	*16*	UPV/EHU
Gestión de Entidades Deportivas en Innovación, Nuevas Tecnologías Y Grandes Eventos *(Título de Experto/a Universitario/a, modular)*	*17*	UPV/EHU
Gestión de Entidades Deportivas en Innovación, Nuevas Tecnologías Y Grandes Eventos y Nuevas Tecnologías *(Título de Especialización Universitaria, modular)*	*36*	UPV/EHU
Gestión de la Incapacidad Temporal e Incapacidad Permanente (EXGIT-4) (IV ed.) *(Experto)*	*30*	UCLM
Gestión de la Provisión de Servicios Sanitarios. Gestion de la atención Primaria y Gestión Hospitalaria *(Especialización)*	*6,5*	UC
Gestión de los Idiomas en la Asistencia Sanitaria: El Euskera en la Comunicación Clínica *(Título de Experto/a Universitario/a)*	*15*	UPV/EHU
Gestión de Proyectos Creativos de Impacto Social *(Especialización)*	*10*	UC
Gestión del Deporte *(Máster Propio, modular)*	*60*	UPV/EHU
Gestión del Negocio Marítimo y Logística Asociada *(Máster)*	*60*	UC
Gestión Digital de la Empresa *(Título Especialización Universitaria)*	*30*	UPV/EHU
Gestión e Innovación en Servicios Sociales *(Título de Especialización Universitaria)*	*30*	UPV/EHU
Gestion Internacional y Comercio Exterior *(Máster propio)*	*62*	UZ
Gestión Patrimonial y Banca Privada *(Título de Especialización Universitaria)*	*30*	UPV/EHU
Gestión Pública, Contratación y Marco Competencial de los Responsables Sanitarios *(Especialización)*	*6*	UC
Gestión y Administración Hotelera *(Grado)*	*180*	UO
Gestión y Dirección de Empresas Turísticas *(Máster)*	*60*	UC
Gestión y Planificación Portuaria e Intermodalidad *(Interuniversitario) (Máster)*	*60*	UO
Gestión y Uso Turístico del Patrimonio Industrial *(Máster)*	*60*	UO
Gobernanza Global y Derechos Humanos (MGGDH-3) (III ed.) *(Máster)*	*60*	UCLM
Habilidades Directivas *(Máster)*	*60*	UC
Hezkuntzarako Baliabide Digitalak: Aukerak eta Arriskuak Jendartean *(Título Experto/a Universitario/a)*	*17*	UPV/EHU
Historia y Filosofía de la Ciencia *(Título de Especialización Universitaria)*	*32*	UPV/EHU
Igualdad de Género: Formación de Agentes para la Igualdad (MIGFAI-11) (XI ed.) *(Máster)*	*60*	UCLM
Igualdad de Mujeres y Hombres: Agentes de Igualdad *(Máster Propio)*	*60*	UPV/EHU
Ikerkuntza Digitala eta IKTak *(Título Experto/a Universitario/a)*	*15*	UPV/EHU
IKTak eta Konpetentzia Digitalak Eskolan, Unibertsitatean eta Enpresan *(Título Experto/a Universitario/a)*	*15*	UPV/EHU
IKTak eta Konpetentzia Digitalak Hezkuntzan, Etengabeko Formakuntzan eta Hizkuntzen Irakaskuntzan *(Título de Especialización Universitaria, modular)*	*32*	UPV/EHU

UPV/EHU Universidad del País Vasco/ Euskal Herriko Unibertsitatea | **UPNA** Universidad Pública de Navarra | **UZ** Universidad de Zaragoza

Incluye e Inserta UCLM: 1. Formación básica. (CIIUCLM1-3) (III ed.) *(Curso Propio)*	*10*	UCLM
Incluye e Inserta UCLM: 2. Formación específica I: la regulación del entorno laboral. (CIIUCLM2-3) (III ed.) *(Curso Propio)*	*10*	UCLM
Incluye e Inserta UCLM: 3. Formación específica II: la regulación del entorno laboral y del emprendimiento (CIIUCLM3-3) (III ed.) *(Curso Propio)*	*10*	UCLM
Incluye e Inserta UCLM: 4. Formación dual universitaria (CIIUCLM4-3) (III ed.) *(Curso Propio)*	*15*	UCLM
Infancia en Situación de Desprotección, Acogimiento Residencial, Familiar *(Máster Propio)*	*62*	UPV/EHU
Inglés C1 para Ciencia y Tecnología *(Diploma de Extensión Universitaria)*	*36*	UR
Inglés C1 para Ingenieros *(Diploma de Extensión Universitaria)*	*36*	UR
Innovación y Evaluación en el ámbito de la Intervención Social *(Diploma de especialización)*	*30*	UZ
Internacionalización en el Ámbito Empresarial *(Título de Especialización Universitaria)*	*30*	UPV/EHU
Intervención en Atención Temprana *(Título de Especialización Universitaria)*	*40*	UPV/EHU
Intervención Social con la Comunidad Gitana *(Diploma de Especialización)*	*40*	UPNA
Investigación de Mercados y Marketing Digital (MIMMD-1) (I ed.) *(Máster)*	*60*	UCLM
Investigación Sanitaria. Salud Pública *(Especialización)*	*6,5*	UC
Justicia Constitucional, Interpretación y Aplicación de la Constitución (Edición México) (EJCIAM-5) (V ed.) *(Especialista)*	*30*	UCLM
La movilidad internacional de trabajadores *(Máster Propio)*	*60*	UPV/EHU
Lectura, Libros y Lectores Infantiles y Juveniles *(Máster propio)*	*60*	UZ
Lengua de Signos Española: aplicación en ámbitos profesionales *(Máster)*	*60*	UO
Lengua Española y Negocios para Estudiantes de la Universidad de Ciencia y Tecnología de Macao (China) (EXLEN-1) (I ed.) *(Experto)*	*30*	UCLM
Liderazgo y Habilidades de Gestión. Hospital San Juan de Dios *(Experto Universitario)*	*18,5*	UPNA
Logística: Planificación y Gestión Económica *(Experto universitario)*	*20*	UZ
Marketing desde un Enfoque Industrial *(Diploma de Especialización)*	*30*	UPNA
Marketing y Community Management de Empresas y Eventos Deportivos (EMCM-3) (III ed.) *(Especialista)*	*30*	UCLM
Marketing y Dirección comercial *(Máster Propio)*	*60*	UPV/EHU
Mediación *(Experto universitario)*	*26*	UZ
Mediación de Seguros. Grupo A (EMS-1) (I ed.) *(Especialista)*	*30*	UCLM
Mediación de Seguros. Grupo B (EMSB-1) (I ed.) *(Especialista)*	*30*	UCLM
Mediación en Conflictos Jurídicos Privados *(Experto Universitario)*	*15*	UPNA
Mediación y Gestión de Conflictos *(Máster)*	*60*	UC
Mercado Inmobiliario *(Certificación de Extensión Universitaria)*	*20*	UZ
Mercado Inmobiliario *(Experto universitario)*	*20*	UZ
Modalidades de la pensión de jubilación en el régimen general de la seguridad social (CMPJ-2) (II ed.) *(Curso Propio)*	*8*	UCLM
Negocios Internacionales (MNIN-5) (V ed.) *(Máster)*	*60*	UCLM
Ordenación Sanitaria *(Especialización)*	*5*	UC
Organización y Gestión de Servicios Sanitarios *(Experto Universitario)*	*25*	UPNA
Orientación Profesional para el Empleo para Técnicos de Grado Medio *(Experto Universitario)*	*15*	UPNA
Prevención y Tratamiento de la Violencia de Género: un enfoque intrafamiliar (MPTVD-8) (VIII ed.) *(Máster)*	*60*	UCLM
Profesorado Técnico de Formación Profesional y Enseñanzas Deportivas *(Diploma de Extensión Universitaria)*	*60*	UPNA
Protección Datos Personales, Ciberseguridad y Derecho de las TICs *(Máster Propio)*	*60*	UPV/EHU
Protección Jurídica de los Derechos Humanos y Justicia: Persona, Bioética y Género *(Máster)*	*60*	UO
Protocolo y Ceremonial del Estado e Internacional *(Especialista)*	*35*	UO
Protocolo, Ceremonial y Organización de Eventos *(Certificación de Extensión Universitaria)*	*17,5*	UZ
Proyectos de Analítica Predictiva de Datos para la Industria 4.0 *(Título de Especialización Universitaria)*	*30*	UPV/EHU
Recursos Humanos *(Máster propio)*	*60*	UZ

Responsabilidad Social Empresarial (MIRSE-3) (III ed.) *(Máster)*	*60*	UCLM
Retail *(Máster)*	*60*	UO
Santander en Riesgos *(Máster)*	*60,8*	UC
Seguridad de Instalaciones Deportivas y Eventos Recreativos, Culturales y Deportivos (ESIDE-7) (VII ed.) *(Experto)*	*15*	UCLM
Sistemas para la gestión empresarial-ERP *(Título de Especialización Universitaria)*	*30*	UPV/EHU
Software Aplicado a Ingeniería de la Construcción en Entornos BIM *(Máster Propio, modular)*	*68*	UPV/EHU
Software de cálculo de estructuras *(Título de Experto/a Universitario/a)*	*15*	UPV/EHU
Software de cálculo de instalaciones *(Título de Experto/a Universitario/a)*	*15*	UPV/EHU
Software de gestión de proyectos y SIG *(Título de Experto/a Universitario/a, modular)*	*15*	UPV/EHU
Técnica Fiscal *(Especialista Superior)*	*35*	UO
Técnicas de Participación Ciudadana *(Certificación de Extensión Universitaria)*	*24*	UZ
Tecnologías Aeronáuticas *(Máster Propio, modular)*	*60*	UPV/EHU
Tecnologías Aeronáuticas y de Máquina Herramienta *(Título Experto/a Universitario/a)*	*22*	UPV/EHU
Tecnologías del Rendimiento en el Deporte (EXANT-2) (II ed.) *(Experto)*	*15*	UCLM
Trabajar con Victimas de Experiencias Traumáticas (on line) *(Título de Especialización Universitaria)*	*31,4*	UPV/EHU
Transformación Comunitaria, Urbana y Política a través de la Autonomía y Participación Infantil. La Propuesta Internacional "La Citta dei Bambini" de Francesco Tonucci *(Título de Especialización Universitaria, modular)*	*30*	UPV/EHU
Transporte y Gestión Logística *(Máster)*	*120*	UO
Tributación *(Máster)*	*60*	UC
Tributación *(Título de Especialización Universitaria)*	*30*	UPV/EHU
Tributación y Gestión Presupuestaria Local (Online) (MTGPL-7) (VII ed.) *(Máster)*	*60*	UCLM
XXIII Curso de Derecho de la Unión Europea y Acción Exterior (2019) *(Especialización)*	*6,5*	UC

INGENIERÍA Y ARQUITECTURA

	CRÉD	
Análisis de la Geoinformación *(Título de Especialización Universitaria)*	30	UPV/EHU
Aplicaciones Prácticas De Procesos Y Equipos De Soldeo *(Especialización)*	5	UC
Arquitectura de la Gastronomía *(Título de Experto/a Universitario/a)*	16,6	UPV/EHU
Banca De Empresas *(Experto)*	21	UC
Big Data *(Máster propio)*	60	UZ
BIM en Diseño y Dirección de Proyectos (MBDDP-2) (II ed.) *(Máster)*	60	UCLM
BIM en Ingeniería Civil (I) *(Experto)*	30	UC
BIM Manager *(Título de Experto/a Universitario/a)*	23	UPV/EHU
BIM Manager Gestión de Proyectos y SIG *(Título de Especialización Universitaria, modular)*	38	UPV/EHU
BIM Manager y Cálculo de Estructuras *(Título de Especialización Universitaria, modular)*	38	UPV/EHU
BIM Manager y Cálculo de Instalaciones *(Título de Especialización Universitaria, modular)*	38	UPV/EHU
BIM y Gestión del Proceso Edificatorio *(Especialización)*	7	UC
Buques de Pasaje *(Formación continua)*	4	UC
Buques de Pasaje *(Revalidación) (Formación continua)*	1	UC
Buques de Pasaje *(Revalidación) (Formación continua)*	1	UC
Buques de Pasaje *(Revalidación) (Formación Continua)*	1	UC
Cálculo Estructural y Diseño Avanzado en Madera *(Título de Experto/a Universitario/a)*	19,8	UPV/EHU
Capacitación Profesional en Construcción de Ing. Civil Online *(Experto)*	51	UC
Ciberseguridad en Industria 4.0 *(Título Experto/a Universitario/a)*	15	UPV/EHU
Ciberseguridad en Ingeniería del Software *(Máster)*	60	UO
Ciberseguridad en Internet *(Título Experto/a Universitario/a)*	15	UPV/EHU
Ciberseguridad en Sistemas de Información *(Título de Especialización Universitaria)*	30	UPV/EHU
Ciberseguridad para Internet e Industria 4.0 *(Título de Especialización Universitaria, modular)*	30	UPV/EHU

Ciberseguridad y Hacking Ético *(Diploma de Especialización)*	31,5	UPNA
Ciberseguridad y Seguridad de la Información (MCSI-2) (II ed.) *(Máster)*	60	UCLM
Ciencia de Datos y Big Data para Business Intelligence *(Experto Universitario)*	16	UPNA
Ciencia de datos y desarrollo de aplicaciones escalables en la nube (ECDDA-3) (III ed.) *(Especialista)*	30	UCLM
Construcción de Obras Públicas Online *(Especialización)*	14	UC
Construcción de Túneles y Cimentaciones Online *(Especialización)*	14	UC
Construcción: Sistemas de Gestión en la Construcción Online *(Especialización)*	14	UC
Construcción: Tecnología Avanzada Online *(Especialización)*	14	UC
Coordinación de Seguridad y Salud en Obras de Construcción (ECS-13) (XIII ed.) *(Especialista)*	30	UCLM
Desarrollo de Videojuegos (EXDV-9) (IX ed.) *(Experto)*	30	UCLM
Digital Management & ERP-SAP: Gestión de la Empresa 4.0 *(Máster Propio, modular)*	60	UPV/EHU
Digitalización Comercial e Industrial y Gestión de Proyectos Tecnológicos *(Experto)*	22	UR
Dirección de Supply Chain *(Máster propio)*	62	UZ
Dirección y Gestión de Transporte de Mercancías *(Máster propio)*	60	UZ
Dirección y Transformación Digital de la Gestión Empresarial *(Máster)*	60	UR
Diseño de Espacios Gastronómicos *(Máster Propio, modular)*	60	UPV/EHU
Diseño de Espacios Gastronómicos *(Título de Especialización Universitaria)*	32,1	UPV/EHU
Diseño y Desarrollo de Componentes de Plástico Inyectado *(Máster propio)*	60	UZ
Diseño y Gestión de Sistemas de Abastecimiento, Drenaje Urbano y Depuración de Aguas Residuales *(Experto universitario)*	15	UZ
Economía Circular: Aplicación a la Empresa *(Título de Especialización Universitaria)*	36	UPV/EHU
Energía Solar Fotovoltaica: Cálculo y Diseño (EXESF-12) (XII ed.) *(Experto)*	30	UCLM
Energías Renovables *(Experto)*	36	UC
Energías Renovables Europeo *(Máster propio)*	90	UZ
Especialización en Desarrollo de Videojuegos y Aplicaciones de Realidad Virtual *(Diploma de Especialización)*	36	UPNA
Estructuras, Construcción y Diseño de la Madera *(Máster Propio)*	60	UPV/EHU
Fachadas Ligeras *(Máster Propio)*	60	UPV/EHU
Formación Avanzada para Operaciones de Carga en Buques Tanque para el Transporte de Gas Licuado *(Revalidación) (Formación continua)*	1	UC
Formación Avanzada para Operaciones de Carga en Buques Tanque para el Transporte de Gas Licuado *(Revalidación) (Formación continua)*	1	UC
Formación Avanzada para Operaciones de Carga en Buques Tanque para el Transporte de Gas Licuado *(Revalidación) (Formación continua)*	1	UC
Formación Avanzada para Operaciones de Carga en Petroleros *(Revalidación) (Formación continua)*	1	UC
Formación Avanzada para Operaciones de Carga en Petroleros *(Revalidación) (Formación continua)*	1	UC
Formación Avanzada para Operaciones de Carga en Petroleros *(Revalidación) (Formación continua)*	1	UC
Formación Avanzada para Operaciones de Carga en Quimiqueros *(Revalidación) (Formación continua)*	1	UC
Formación Avanzada para Operaciones de Carga en Quimiqueros *(Revalidación) (Formación continua)*	1	UC
Formación Avanzada para Operaciones de Carga en Quimiqueros *(Revalidación) (Formación continua)*	1	UC
Formación Básica en Protección Marítima *(Formación continua)*	1,2	UC
Formación Básica en Protección Marítima *(Formación continua)*	*1,2*	UC
Formación Básica para Operaciones de Carga en Buques Petroleros, Quimiqueros; y en Buques Tanque para el Transporte de Gas Licuado *(Formación continua)*	*1*	UC
Formación Básica para Operaciones de Carga en Buques Petroleros, Quimiqueros; y en Buques Tanque para el Transporte de Gas Licuado *(Formación continua)*	*1*	UC
Formación Básica para Operaciones de Carga en Buques Petroleros, Quimiqueros; y en Buques Tanque para el Transporte de Gas Licuado *(Formación continua)*	*1*	UC
Geominería *(Máster)*	*60*	UO
Geotécnica Minera *(Máster)*	*60*	UO

Gestion de la Edificación *(Experto)*	*20*	UC
Gestión Empresarial, Emprendimiento e Internacionalización de la Construcción *(Especialización)*	*7*	UC
Herramientas de Computación en Ingeniería *(Experto)*	*21*	UC
Industria 4.0: Consultoría, Gestión y Desarrollo *(Máster)*	*60*	UO
Ingeniería Internacional de Soldadura *(Máster)*	*66*	UC
Ingeniería y Gestión Medioambiental (MIGM) (XIX ed.) *(Máster)*	*70*	UCLM
Instalaciones de Transporte por Cable *(Máster propio)*	*60*	UZ
Internacional UC-UIMP en Tecnología, Rehabilitación y Gestion de La Edificación *(Máster)*	*60*	UC
Internet de las Cosas (IOT) e Industria 4.0 *(Diploma de Especialización)*	*30*	UPNA
Materiales de Soldadura *(Especialización)*	*15*	UC
Mercados Energéticos *(Experto universitario)*	*10*	UZ
Metodología BIM aplicada a la Infraestructura Vial *(Experto)*	*21,7*	UO
Microsistemas e Instrumentación Inteligente *(Diploma de Extensión universitaria)*	*30*	UZ
Modelado y Simulación Computacional de Seguridad Contra Incendios Online *(Experto)*	*20*	UC
Oficial de la Compañía para la Protección Marítima *(Formación continua)*	*4*	UC
Online en Nanoprevención *(Especialización)*	*6*	UC
Online en Simulación de Evacuación *(Especialización)*	*7,5*	UC
ONLINE EN SIMULACIÓN DE INCENDIOS *(Especialización)*	*7,5*	UC
Operación y Mantenimiento de Plantas de Tratamiento de Aguas *(Máster Internacional)*	*60*	UO
Operaciones Productivas y Logísticas - ERP *(Máster propio)*	*60*	UZ
Operador General del Sistema Mundial de Socorro y Seguridad Marítima (Actualización) *(Formación continua)*	*3,2*	UC
Organización Industrial *(Máster propio)*	*65*	UZ
Patología y Rehabilitación de la Edificación *(Especialización)*	*7*	UC
Patrimonio Inmaterial Culinario y Planificación de Cocinas Profesionales *(Título de Experto/a Universitario/a)*	*15,5*	UPV/EHU
Pilotaje de Drones y Grabación Audiovisual Aérea *(Máster Propio)*	*64*	UPV/EHU
Procesos Y Equipos De Soldeo *(Especialización)*	*14*	UC
Producción, Aplicación y Diseño con Madera Local. Ejecución e Intervención en Estructuras de Madera *(Título de Experto/a Universitario/a)*	*16,8*	UPV/EHU
Radar de Punteo Automático (ARPA) *(Formación continua)*	*3*	UC
Radar de Punteo Automático (ARPA) *(Formación continua)*	*3*	UC
Redes de Comunicaciones CCNA (EXRC-7) (VII ed.) *(Experto)*	*20*	UCLM
Regeneración Urbana y Eficiencia Energética en la Edificación *(Especialización)*	*7*	UC
Rehabilitación, Regeneración Urbana y Eficiencia Energética *(Experto)*	*20*	UC
Renovación de Tarjetas Profesionales de la Marina Mercante *(Formación continua)*	*3*	UC
Renovación de Tarjetas Profesionales de la Marina Mercante *(Formación continua)*	*3*	UC
Renovación de Tarjetas Profesionales de la Marina Mercante *(Formación continua)*	*3*	UC
Seguridad Perimetral *(Experto)*	*24*	UO
Sistema de Información y Visualización de Cartas Electrónicas (SIVCE/ECDIS) *(Formación continua)*	*4*	UC
Sistema de Información y Visualización de Cartas Electrónicas (SIVCE/ECDIS) *(Formación continua)*	*4*	UC
Sistema de Información y Visualización de Cartas Electrónicas (SIVCE/ECDIS) *(Formación continua)*	*4*	UC
Sistema de Información y Visualización de Cartas Electrónicas (SIVCE/ECDIS) *(Formación continua)*	*4*	UC
Sistema de Información y Visualización de Cartas Electrónicas (SIVCE/ECDIS) *(Formación continua)*	*4*	UC
Sistemas de Gestión de Tráfico Aéreo *(Especialista)*	*40*	UO
Soldadura y Tecnologías de Unión *(Máster)*	*72*	UO
Sonificación de Datos, Productos y Procesos *(Experto)*	*23*	UO
Startups "Milla del Conocimiento" *(Experto)*	*30*	UO
Tecnología Cerámica y Edificación (EXTCE-3) (III ed.) *(Experto)*	*16*	UCLM

UPV/EHU Universidad del País Vasco/ Euskal Herriko Unibertsitatea | **UPNA** Universidad Pública de Navarra | **UZ** Universidad de Zaragoza

Tecnología de Instalaciones y Cerramientos de Edificación *(Especialización)*	*7*	UC
Tecnología de la Edificación *(Experto)*	*20*	UC
Tecnologías de Estructuras de Edificación *(Especialización)*	*7*	UC
Transformación Digital de la Gestión Interna y Procesos Empresariales *(Experto)*	*22*	UR
Túneles y Obras Subterráneas *(Máster)*	*60*	UO
Valoraciones Inmobiliarias (EVI-6) (VI ed.) *(Especialista)*	*30*	UCLM

+170.000
ALUMNOS PRESENCIALES

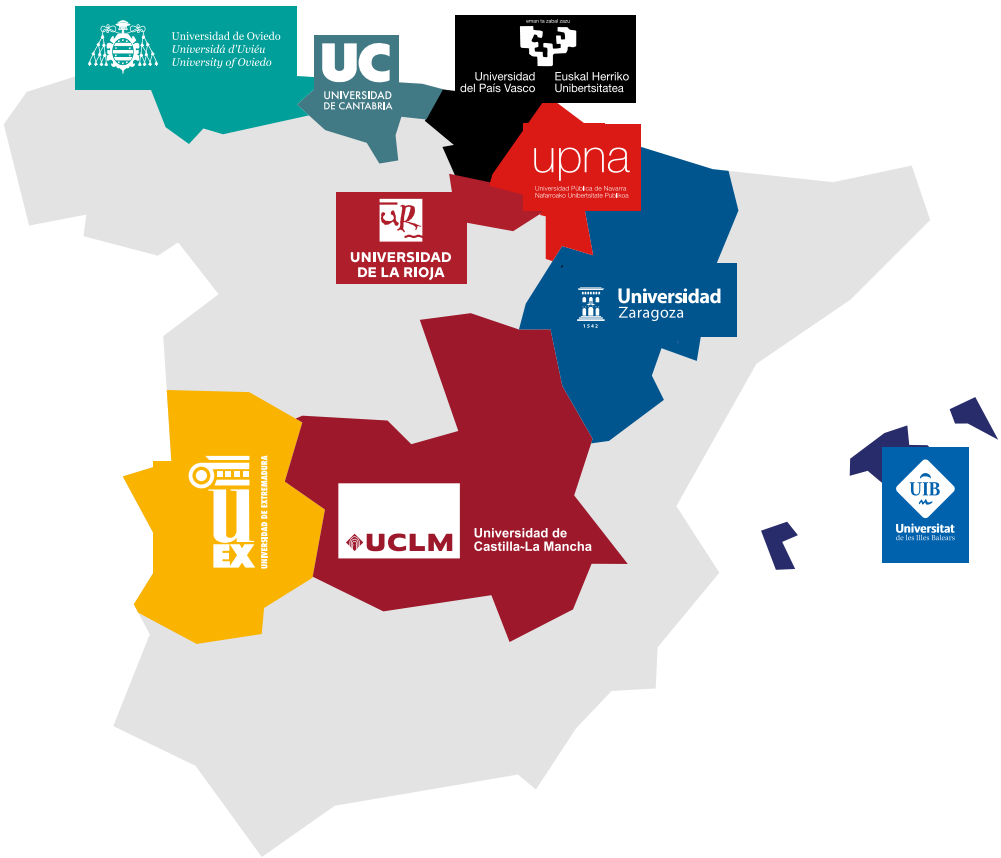

Grupo 9 UNIVERSIDADES

Grupo 9 Universidades (G-9)
Secretaría general

Campus de Arrosadía
31006 Pamplona - Navarra
E-mail: grupo9@uni-g9.net
Teléfono: + 34 948 16 80 39
www.uni-g9.net

uni-g9.net